

# 2020

## RELATÓRIO DE ATIVIDADES



## **INTRODUÇÃO**

O relatório de atividades é um documento que tem como objetivo dar visibilidade às ações da Associação dos Municípios do Alto Uruguai Catarinense – AMAUC e servir como transparência para a população, além de prestar contas aos 14 municípios associados, que são: Alto Bela Vista, Arabutã, Concórdia, Ipira, Ipumirim, Irani, Itá, Jaborá, Lindóia do Sul, Peritiba, Piratuba, Presidente Castello Branco, Seara e Xavantina.

Através deste relatório a AMAUC apresenta as principais ações desenvolvidas e serviços que foram prestados aos municípios, de modo que o leitor tenha uma visão geral dos trabalhos desenvolvidos pela associação em prol do desenvolvimento regional.

## Mensagem do Presidente

A Associação dos Municípios do Alto Uruguai Catarinense – AMAUC é uma das entidades representativa dos municípios, mais respeitada e com maior credibilidade do Estado de Santa Catarina.

Fazer parte da AMAUC é motivo de muito orgulho, principalmente nesse ano de 2020 que foi de grandes desafios, onde cada Município teve que se reinventar diante da pandemia do novo coronavírus e não foi diferente com a AMAUC.

Estar presidente da AMAUC, representando nossos 14 município e poder contribuir, juntamente com toda família AMAUC, na resolução dos desafios que surgem é motivo de grande satisfação e gratidão. Em particular, colhemos muito aprendizado e conhecimento, tanto na carreira profissional quanto na política.

Dois mil e vinte com certeza foi um ano desafiador, mas de muito aprendizado.

Entre os destaques faço questão de registrar os inúmeros encaminhamentos e reuniões com o Governo Estadual realizados pela Associação para garantir o trabalho conjunto de enfrentamento à Pandemia do novo coronavírus, produção de vídeo articulado pelo Colegiado de Cultura, buscando o fortalecimento do nosso turismo e divulgando a nossa cultura regional; campanha regional de incentivo às famílias para atividades escolares não presenciais; articulações para enfrentamento dos prejuízos causados pela estiagem; entre outros encaminhamentos colegiados que serão possíveis ver no decorrer do relatório.

Por fim, agradeço a confiança dos nossos colegas Prefeitos e Prefeitas, do nosso Secretário Executivo e toda equipe da nossa associação. Agradecemos também o empenho e dedicação dos presidentes e equipes dos Consórcios Lambari, CIS Amauc e Consórcio Integrar, todos imbuídos em atender nossa população com respeito e dignidade.

Mesmo diante de todos os desafios de 2020 saímos dele muito mais fortes e unidos, deixando o legado de construir com seriedade, honestidade e com muitas mãos o nosso futuro.

Até breve, meus amigos e amigas!

Emerson Ari Reichert  
Prefeito Municipal de Ipira  
Presidente da Amauc

## **DIRETORIA EXECUTIVA GESTÃO 2020**

<b>Presidente</b>	<b>Emerson Ari Reichert</b>	<b>Prefeito de Ipira</b>
1º Vice-presidente	Leani Kapp Schmitt	Prefeita de Arabutã
2º Vice-presidente	Ademir Domingos Miotto	Prefeito de Presidente Castello Branco
3º Vice-Presidente	Olmir Paulino Benjamini	Prefeito de Piratuba

### **Conselho Fiscal**

1º Titular	Neusa Klein Maraschini	Prefeita de Peritiba
2º Titular	Cátia Tessmann Reichert	Prefeita de Alto Bela Vista
3º Titular	Rogério Luciano Pacheco	Prefeito de Concórdia
4º Titular	Volnei Antônio Schmidt	Prefeito de Ipumirim
1º Suplente	Sivio Antônio Lemos das Neves	Prefeito de Irani
2º Suplente	Genir Loli	Prefeito de Lindóia do Sul
3º Suplente	Edemilson Canale	Prefeito de Seara
4º Suplente	Enoir Fazolo	Prefeito de Xavantina

### **Representantes junto à FECAM**

Primeiro	Neusa Klein Maraschini	Prefeita de Peritiba
Segundo	Cátia Tessmann Reichert	Prefeita de Alto Bela Vista
Terceiro	Leani Kapp Schmitt	Prefeita de Arabutã



## Missão

Prestar serviços de qualidade aos municípios associados, visando à excelência administrativa, o desenvolvimento regional integrado e sustentável, proporcionando melhor qualidade de vida à população.

Seguindo os propósitos para os quais foi fundada e norteadada por sua missão, a AMAUC oferece atualmente assessoria técnica e prestação de serviços aos municípios nas seguintes áreas: Secretaria Executiva, Assessoria Contábil e Controle Interno, Serviço Social, Comunicação, Elaboração de Processos Seletivos e Concurso Público, Assessoria Jurídica, Informática, Movimento Econômico, Engenharia de Minas, Engenharia Civil, Arquitetura, Desenho e Topografia. A AMAUC também atua na assessoria aos Consórcios Públicos: Consórcio Lambari, CIS AMAUC, Consórcio Integrar, Consórcio Abrigo Institucional e Consórcio Casa Lar Pequeno Príncipe.

### **EQUIPE TÉCNICA DA AMAUC**

#### **Secretaria Executiva:**

Roberto Kurtz Pereira

#### **Secretaria Administrativa e Financeira**

Secretária: Ivanete Terezinha Pereira Grendene

Auxiliar de Escritório: Rosângela Zanella

Auxiliar Administrativo: Julia Isadora Leal Pereira

Serviços Gerais: Alfreda Idalina de Oliveira

#### **Contabilidade, Controle Interno e Recursos Humanos**

Auxiliar de Contabilidade: Rafael Nicolli

Assessoria Terceirizada: Vanderlei Roberto Picinini

#### **Processo Seletivo e Concurso Público**

Coordenadora: Andréia Dalbosco

### **Assessoria de Comunicação**

Fabiola Bassi Bordin

### **Movimento Econômico**

Técnico Tributário: Renate Moser Faccin

Assessoria Terceirizada: Valdecir Afonso Munaretto

### **Serviço Social**

Neusa Maria Poletto Pucci

### **Tecnologia da Informação**

Cicero Magarinos

Diego Giroto

### **Departamento de Engenharia Civil, Arquitetura e Desenho**

Engenheiro Civil: Edilson Bianchi

Engenheira Civil: Irene Maria Gieburowski Hepp

Arquiteta: Vanessa Franczak

Desenhista: Vanessa Salete Orso

Desenhista: Raphael Dourado Parode

Assessoria Terceirizada em Engenharia de Minas: Mauri Dreckmann

### **Departamento de Topografia**

Topógrafo: José Guttemberg Rezende de Jesus

Topógrafo: Nilson Klitche

Auxiliar de topógrafo: Juliano Roberto Pierezan

Auxiliar de topógrafo: Marcelo Luis Schumann

## Mensagem do Secretário Executivo

Prefeitos e Prefeitas,

Com a finalidade de prestar contas e demonstrar os trabalhos realizados pelos colaboradores da Associação no ano de 2020 é que apresentamos o presente relatório de atividades.

Muito embora a AMAUC ser constituída como uma associação de direito privado a sua manutenção financeira tem como fonte principal recursos públicos oriundos dos municípios associados. Sendo assim, é dever da entidade prestar contas aos municípios e à sociedade em geral, primando pela transparência, eficiência e resolutividade nas tarefas que lhe são inerentes.

Além de demonstrar os serviços realizados nas mais diversas áreas objetivamos calcular de forma estimada o custo/benefício em relação ao repasse de recursos efetuado pelos municípios e os serviços prestados pela Associação. Como se verifica no relatório o benefício apresenta um percentual elevado, que justifica, sem sombra de dúvidas, a existência e manutenção da AMAUC.

A exemplo de anos anteriores precisamos enaltecer o trabalho realizado pelos diversos colegiados regionais constituídos na Amauc, das mais diversas áreas. Os Colegiados formadas por secretários e servidores municipais dão uma enorme contribuição para o planejamento das ações regionais e locais, pois a troca de experiências exitosas e os problemas que precisam ser resolvidos são amplamente divulgados e debatidos. Neste ano da Pandemia COVID-19, que pegou todas as administrações de surpresa, pois é um desafio sem precedente, os Colegiados foram nosso alicerce e, em especial, os Colegiados de Saúde e Educação.

A Pandemia também trouxe novos desafios, principalmente na forma de se comunicar e se reunir. O que era antes uma exceção – vídeo conferências e reuniões virtuais – se tornou ferramenta indispensável e todos precisaram se adaptar rapidamente.

Diante de todo esse contexto é preciso destacar a atuação dos Prefeitos e Prefeitas da região, pois mais do que nunca se mantiveram unidos e tomaram as decisões de forma colegiada, mas sempre respeitando a individualidade de cada município.

Roberto Kurtz Pereira  
Secretário Executivo

## DEPARTAMENTOS

### SECRETARIA EXECUTIVA E ADMINISTRATIVA

Secretaria Executiva, Secretaria Administrativa, Assessoria de Imprensa, Concursos Públicos e Processos Seletivos, Contabilidade, Controle Interno e Recursos Humanos, Movimento Econômico, Auxiliar Administrativo e Serviços Gerais.

A administração da Associação se desenvolve através da Secretaria Executiva, que coordena as atividades desenvolvidas na associação e executa as ações determinadas pela Presidência, Diretoria Executiva e Assembleia Geral.

É responsável pela organização administrativa, financeira e da comunicação organizacional. Atua de forma abrangente, ligada a todos os departamentos da associação, assessorando, oferecendo apoio logístico, facilitando e agilizando as ações para que os serviços e as informações cheguem de forma rápida e precisa, fazendo com que a eficácia organizacional, como um todo, seja uma constante na associação, inclusive nos Consórcios Públicos que abrangem a AMAUC.

Ainda, coordena os trabalhos realizados pelos Colegiados Regionais, que são espaços para o fortalecimento da gestão municipal, troca de experiências, repasse de informações e planejamento de trabalhos conjuntos.

Atualmente a AMAUC conta com 9 Colegiados/Conselhos Regionais funcionando ativamente, são eles: Colegiado da Saúde, Cultura, Nutrição, Educação, Assistência Social, Agricultura, Arquitetura e Engenharia Civil, Contadores e Controladores Interno e Secretários Municipais da Fazenda.

## SECRETARIA EXECUTIVA

### Atividades Desenvolvidas:

- Prestar assessoramento administrativo aos Gestores Públicos;
- Coletar informações para consecução de objetivos e metas as administrações;
- Elaboração das pautas de Assembleias junto com a Diretoria Executiva;
- Convocações de Assembleias e reuniões;
- Executar as deliberações das Assembleias e o que determinar a Diretoria Executiva;
- Reuniões virtuais com os Prefeitos(as) e colegiados regionais;
- Organização da agenda de compromissos do Presidente da Associação;
- Assessoria nas Assembleias, lavrando a ata e repassando informações de interesse da região;
- Assessoria nas elaborações dos processos seletivos e concursos públicos, bem como acompanhamento dos certames;
- Coordenação do grupo de *whatsapp* dos Prefeitos e grupos temáticos, encaminhando informações importantes a cada segmento;
- Elaboração dos Balancetes Mensais da Amauc, CIS Amauc e Consórcio Lambari;
- Participação nos Colegiados Estaduais instituídos pela FECAM, em especial do Colegiado de Secretários Executivos e de Procuradores;
- Participação nas reuniões do Conselho Administrativo e nas assembleias e planejamento das atividades da FECAM, CIGA, ARIS e EGEM;
- Participação do Conselho de Administração do GaranteOeste;
- Participação no CONTUR – Conselho Municipal de Turismo - Concórdia;
- Representar a Diretoria em eventos e reuniões de interesse dos municípios associados.
- Acompanhamento da publicação dos decretos relacionados à pandemia, os quais interferiam diretamente na dinâmica dos municípios, visando orientar aos Prefeitos e equipes quanto aos encaminhamentos necessários.
- Reuniões com Governo do Estado de Santa Catarina e Secretária de Estado de Saúde para encaminhamentos referente a Covid-19.

## **Assessoria Jurídica**

A Assessoria Jurídica é realizada pelo Secretário Executivo, uma vez que a AMAUC não tem profissional com dedicação exclusiva para essa finalidade.

- Orientação e elaboração de notas técnicas para os municípios;
- Apoio na elaboração de projetos de lei, Decretos e outros atos em conformidade com a técnica legislativa;
- Assessoria jurídica nos processos licitatórios, convênios e editais para Processos Seletivos e Concursos Públicos e acompanhamento dos certames;
- Representação da Associação junto ao Ministério Público e Poder Judiciário;
- Assessoria aos Consórcios Públicos que atuam na região da Amauc: Consórcio Lambari, CIS AMAUC, Consórcio Integrar, Consórcio Abrigo Institucional e Consórcio Casa Lar Pequeno Príncipe.

## SECRETÁRIA ADMINISTRATIVA

### Atividades Desenvolvidas:

- Atendimento ao público interno e externo, ao telefone e demais formas de comunicação com os municípios e entidades parceiras;
- Recebimento, análise e distribuição de documentos por via física ou eletrônica, visando dar ciência ao departamento interessado e na consecução do objetivo daquele informe/documento;
- Assessoria nos eventos e reuniões da Amauc, consórcios e colegiados, com a organização administrativa, logística e controles necessários;
- Manutenção de planilhas de informações das equipes municipais;
- Levantamento de dados e repasses de informações para Fecam e entidades que procuram a Amauc como referência regional;
- Auxílio à Secretaria Executiva nas atividades rotineiras;
- Acompanhamento das diversas reuniões *on-line* realizadas com as administrações municipais e com colegiados e comissões em nível regional e estadual, visando soluções e orientações aos diversos órgãos municipais para o enfrentamento da situação de emergência causado pelo Covid 19;
- Acompanhamento das publicações dos diversos decretos estaduais relacionados ao Covid 19, com objetivo de levar às administrações municipais informações atualizadas para a adequação dos decretos municipais.

### Administrativo e Financeiro

- Redação de documentos, relatórios, ofícios, editais, atas e resoluções, com encaminhamentos para publicações necessárias;
- Leitura dos diversos documentos da associação e dos consórcios visando correção ortográfica e gramatical;
- Organização de arquivos físicos de documentos (ativo, inativo e morto) e arquivos eletrônicos (em rede local), observando a segurança, precisão, flexibilidade e acesso, e o tempo de guarda de cada documento;
- Controle das contribuições mensais para a Amauc;

- Controle de contas bancárias e planilhas financeiras da Amauc e CIS Amauc;
- Conferência e pagamento de contas;
- Lançamento de dados nas planilhas financeiras visando a emissão dos balancetes mensais, balanço anual e controle financeiro;
- Emissão e encaminhamento das faturas mensais (Amauc, Consórcio Lambari, Cis Amauc, Casa Lar, Abrigo Institucional e Consórcio Integrar).

### **Assessoria ao CIS AMAUC**

- Auxílio nas ações administrativas;
- Conferência mensal das guias de produção do CIS Amauc;
- Contatos com os prestadores para alinhamento da emissão de relatórios de produção mensal;
- Controle mensal das CNDs dos prestadores de serviços;
- Lançamento de dados nas planilhas de controle visando a emissão das faturas da produção dos municípios através do CIS Amauc;
- Controle do recebimento dos valores da produção e da contribuição mensal dos municípios;
- Lançamentos financeiros no sistema Celk;
- Pagamento aos prestadores de serviços ao CIS até o 10º dia útil do mês subsequente ao atendimento;
- Pagamentos de contas e controle financeiro e bancário para emissão de balancetes mensais;
- Acompanhamento das reuniões.



## CONTABILIDADE, CONTROLE INTERNO E RECURSOS HUMANOS

Através da Secretaria Executiva da AMAUC se realizam trabalhos voltados para a Assessoria Contábil e Controle Interno dos municípios, visando à uniformização das atividades, orientações sobre procedimentos formais e legais, alteração na legislação vigente, novas situações orçamentárias, contábeis e financeiras e aplicação dos recursos.

As atividades internas compreendem a execução da contabilidade da Associação dos Municípios do Alto Uruguai Catarinense (AMAUC), do Consórcio Intermunicipal Multifinalitário do Alto Uruguai Catarinense (Consórcio Lambari), do Consórcio Intermunicipal de Saúde (CIS AMAUC), do Consórcio Intermunicipal de Infraestrutura Urbana e Rural (Consórcio Integrar), do Consórcio Intermunicipal de Serviço Socioassistencial de Alta Complexidade (Abrigo Institucional) e do Consórcio Intermunicipal de Serviço Socioassistencial de Alta Complexidade (Casa Lar Pequeno Príncipe), bem como tudo o que diz respeito ao Departamento de Recursos Humanos e licitações das entidades mencionadas.

As atividades externas dizem respeito aos atendimentos dos técnicos Municipais, através de telefone, internet e *whatsapp* nas áreas de Contabilidade, Pessoal, Controle Interno, Compras e auxilia na elaboração de respostas às diligências do Tribunal de Contas.

Coordena as reuniões dos colegiados de Contabilidade e Controle Interno e de Secretários Municipais de Finanças e participa no Colegiado de Contadores e Controladores Internos dos Municípios catarinenses, coordenado pela FECAM.

- Participação no Colegiado de Contadores Públicos e Controladores Internos Municipais - FECAM e em cursos e reuniões com temas voltados à contabilidade pública;
- Elaboração de Notas Técnicas,
- Assessoria e organização de reuniões do Colegiado de Contadores e Controladores Internos da AMAUC.

## MOVIMENTO ECONÔMICO

O Departamento de Movimento Econômico tem atuado com resolutividade visando incrementar as receitas municipais. Acompanha a análise das Declarações do ICMS e do Movimento Econômico – DIME junto à Secretaria de Estado da Fazenda, elaborando recursos junto a SEF e participando das defesas orais em 1ª e 2ª instância administrativa, necessários para inclusão e/ou exclusão de valores do Movimento Econômico.

O setor realiza trabalho, junto às empresas e profissionais da contabilidade da região e fora dela, nas mais diversas atividades exercidas, visando implementar o Valor Adicionado Fiscal de todos os Municípios da AMAUC. Busca corrigir inconsistências nas operações fiscais, repassando informações teóricas e práticas aos servidores municipais, parceiros na apuração do valor adicionado de cada município.

A prestação de serviços é realizada por diversos meios, entre os quais cita-se a consultoria econômica, assessoria permanente em documentos fiscais, no sentido de diminuir a sonegação de informações fiscais, bem como o acompanhamento das notas fiscais de produtores agropecuários, importantes instrumentos para o incremento do Valor Adicionado Municipal - VAM.

### **Atividades desenvolvidas:**

- Análise das DIMEs de empresas do Estado de Santa Catarina com atividades nos municípios da Amauc, que pela atividade exercida são obrigadas a efetuar o rateio do Valor Adicionado em favor dos municípios da região;
- Acompanhamento dos Índices de Participação Municipal – IPM Ano Base de 2019 e 2020, válidos para retorno do ICMS do exercício de 2021 e 2022;
- Trabalhos na busca de documentos fiscais, junto às empresas, aos contadores e ao Sistema SEF-SC;
- Reuniões com servidores dos municípios, a fim de munir os agentes de informações teóricas e práticas relacionadas à apuração do VAM;
- Comprovação de valores de empresas mantidas na Malha de Auditoria SEF/SC, inscritas no Cadastro de Contribuintes do Estado de Santa Catarina, com sede nos territórios dos municípios e fora deles, visando interpor recursos administrativos de valor adicionado.

Abaixo, quadro com valores recuperados do Valor Adicionado Fiscal, nas mais diversas atividades: agropecuária, indústria, comércio e serviços, de empresas com sede na região e de outras regiões, e pela interposição de recursos administrativos junto a SEF-SC, no ano base de 2019.

Movimento econômico dos municípios da região da Amauc. Trabalhos efetuados junto as empresas, contadores e fazenda estadual. Simulação de aumento dos valores de transferência - quota parte ICMS p/2020/2021.

1	2	3	4	5	6	7
ANO BASE	MUNICÍPIOS	ICMS LÍQUIDO RECEBIDO NO EXERCÍCIO DE 2019	VAM TOTAL 2019 EM 03.11.2020	VALOR DE VA RECUPERADO EM 2020	%	ICMS SIMULADO A RECUPERAR P/ 2021e2022
2019	ALTO BELA VISTA	<b>3.778.095,65</b>	91.031.388,79	11.058.564,49	<b>12,15</b>	<b>458.966,02</b>
2019	ARABUTÃ	<b>8.723.357,89</b>	363.637.229,72	41.732.454,18	<b>11,48</b>	<b>1.001.127,23</b>
2019	CONCÓRDIA	<b>53.192.060,13</b>	2.847.957.434,44	266.997.504,45	<b>9,38</b>	<b>4.986.783,56</b>
2019	IPIRA	<b>4.711.903,60</b>	112.938.667,97	22.357.714,67	<b>19,80</b>	<b>932.784,12</b>
2019	IPUMIRIM	<b>13.412.821,55</b>	572.951.745,64	54.938.994,15	<b>9,59</b>	<b>1.286.123,88</b>
2019	IRANI	<b>6.393.113,82</b>	281.530.115,89	44.906.808,29	<b>15,95</b>	<b>1.019.764,21</b>
2019	ITÁ	<b>19.567.575,41</b>	1.016.967.218,28	-	-	<b>0,00</b>
2019	JABORÁ	<b>7.668.889,21</b>	282.250.411,22	34.227.620,76	<b>12,13</b>	<b>929.982,10</b>
2019	LINDÓIA DO SUL	<b>6.959.690,93</b>	266.073.980,58	22.502.122,07	<b>8,46</b>	<b>588.587,48</b>
2019	PERITIBA	<b>4.049.601,54</b>	96.375.697,33	19.061.910,11	<b>19,78</b>	<b>800.960,64</b>
2019	PIRATUBA	<b>12.001.963,53</b>	779.170.056,81	266.908.493,56	<b>34,26</b>	<b>4.111.331,00</b>
2019	PRES.CASTELO BRANCO	<b>4.357.834,94</b>	107.331.262,47	21.714.033,85	<b>20,23</b>	<b>881.627,34</b>
2019	SEARA	<b>20.965.160,16</b>	834.434.064,90	123.447.819,06	<b>14,79</b>	<b>3.101.627,09</b>
2019	XAVANTINA	<b>9.595.189,46</b>	368.710.979,44	63.706.206,70	<b>17,28</b>	<b>1.657.865,26</b>
	<b>SOMA</b>	<b>175.377.257,82</b>	<b>8.021.360.253,48</b>	<b>993.560.246,34</b>	<b>12,39</b>	<b>21.757.529,94</b>

Observações: 1. Os dados da tabela referente 2019 são parciais, extraídos do sistema S@T/SEF-SC, em 03.11.2020. 2. Na coluna 3, foram utilizadas as receitas líquidas recebidas em transferências de ICMS no Exercício de 2019; 3. O valor recuperado da coluna 5, é a diferença entre o VAM do relatório da região extraído em 15.01.20 e 03.11.2020; 4. Os percentuais da coluna 6, é o resultado da divisão da coluna 4 pela 5; 5. O ICMS simulado recuperado da coluna 7, é o valor da receita líquida da coluna 3, multiplicado pelo % da coluna 6. 6. Em razão da decisão Judicial que define o VA da Hidrelétrica para o Município de Itá, não foi incluído no cálculo

## PROCESSOS SELETIVOS E CONCURSOS PÚBLICOS

O setor foi criado no ano de 2015, para atender uma necessidade crescente nos municípios diante da cobrança enfrentada pelo Poder Público quanto à eficiência, idoneidade e transparência na realização de concursos públicos e processos seletivos.

Graças a credibilidade que a AMAUC possui perante a comunidade regional e estadual, bem como aos cuidados adotados pela equipe técnica para garantir a transparência e segurança em todos os certames, desde o início dos trabalhos até a presente data a Associação não teve nenhum dos processos questionados pelo Ministério Público, pelo Tribunal de Contas do Estado ou por qualquer outra instituição.

Este ano o setor trabalhou auxiliando aos municípios na elaboração dos **Planos de Contingência Municipal** de Prevenção, Monitoramento e Controle da disseminação do COVID-19, são utilizados para orientar os estabelecimentos de ensino na definição de seus Protocolos específicos. Os cadernos que compõem os plancons contemplam: as Diretrizes Sanitárias, Diretrizes Sanitárias para Alimentação Escolar; Diretrizes Sanitárias para o Transporte Escolar; Diretrizes Pedagógicas para a Retorno das Aulas, Diretrizes para Gestão de Pessoas, Diretrizes para Comunicação e Informação, Diretrizes Gerais para Capacitação e Treinamentos e Diretrizes para Finanças.

### **Atividades Desenvolvidas:**

- Assessoria para elaboração dos editais;
- Assessoria para montagem do cronograma de datas do edital;
- Publicação do Processo Seletivo ou Concurso Público no site;
- Cadastramento das informações do Processo Seletivo/Concurso Público, no sistema de gerenciamento vinculado ao site da Amauc e do município;
- Acompanhamento das Inscrições;
- Contratação de elaborações de questões conforme conteúdo programático do edital;
- Montagem das provas;

- Publicações (Inscrições Deferidas e Indeferidas, Caderno de Provas, Gabaritos, Classificações, resposta aos recursos relacionados às questões das provas, respostas aos recursos relacionados às questões de provas, etc);
- Resposta aos questionamentos realizados pelos candidatos;
- Acompanhamento do Certame;
- Assessoria e repasse de informações quanto a forma de recontração dos profissionais de educação para do ano de 2021, em função do período da pandemia que impossibilitou os processos seletivos e concursos públicos;
- Participação das Capacitações para elaboração dos PlanCons Municipais;
- Assessoria para formação dos Comitês municipais e Comissões escolares;
- Treinamento dos comitês municipais e das comissões escolares para implantação dos PlanCons,
- Membro do grupo que analisou e validou os dos Planos de Contingência Municipal da região.

### Processos Seletivos

No ano de 2020 foi realizado 01 Concurso Público:

Município	Cargo	Nível de Ensino	Inscritos
Alto Bela Vista	8	Alfabetizado, Fundamental e Superior	128
<b>Total</b>	<b>8</b>		<b>128</b>

### Concursos Públicos e Processos Seletivos realizados de 2015 a 2020

Ano	Processos Seletivos	Concursos Públicos	Candidatos
2015	19	3	3.831
2016	16	2	3.796
2017	19	2	4.994
2018	16	4	4.906
2019	14	3	3.832
2020	0	1	128
<b>Total</b>	<b>84</b>	<b>15</b>	<b>21.487</b>

## ASSESSORIA DE COMUNICAÇÃO

O setor é responsável pela Assessoria de Comunicação da Associação dos Municípios do Alto Uruguai Catarinense (AMAUC), Consórcio Intermunicipal Multifinalitário do Alto Uruguai Catarinense (CONSÓRCIO LAMBARÍ), Consórcio Intermunicipal de Saúde (CIS AMAUC). Também é responsável pela assessoria e cobertura de eventos, assembleias, cursos, oficinas, conferências e outras reuniões.

O principal objetivo do setor é conduzir as atividades de produção, organização e divulgação das atividades da associação e consórcios, assegurando uma comunicação interna e externa segura, objetiva e transparente.

### Trabalhos Desenvolvidos

- Atualização da *home-page* da AMAUC, Consórcio Lambari e CIS AMAUC, Consórcio Integrar, Consórcio Casa Lar e Consórcio Abrigo Institucional;
- Atualização do *Facebook* da Amauc, Consórcio Lambari e Fórum Municipal pelo Fim de Violência e Exploração Sexual de Crianças e Adolescentes;
- Produção jornalística;
- *Press-kit*;
- Agendamento e organização de entrevistas com os presidentes das entidades;
- Repasse de notas para a imprensa regional através do *Whatsapp*;
- Produção de mídias de cursos, eventos e demais ações para divulgação em redes sociais;
- *Clipping* de matérias divulgadas na imprensa;
- Atualização dos portais de transparência nos sites da: AMAUC, Consórcio Lambari, CIS AMAUC, Consórcio Integrar, Abrigo Institucional e Casa Lar Pequeno Príncipe;
- Publicações oficiais;
- Assessoria geral a Secretária Executiva;
- Atendimento ao público e telefone;
- Assessoria aos Colegiados Regionais;

- Organização, assessoria e acompanhamento de reuniões, cursos e assembleias presenciais e virtuais;
- Transmissão de eventos pelo youtube da Amauc;
- Produção de vídeos orientativos para enfrentamento a pandemia do novo coronavírus;
- Elaboração de material de expediente;
- Elaboração de material gráfico (folder, cartilhas, livros ...);
- Criação de cards para as redes sociais (divulgando campanhas, capacitações e cursos);
- Criação de cards de prevenção COVID-19;
- Elaboração de vídeos de projetos (roteiro, texto e acompanhamento da edição);
- Divulgação diária dos casos de COVID-19 na região da Amauc;
- Assessoria ao Colegiado Regional de Nutrição;
- Participação como membro do Fórum Municipal pelo Fim da Violência e Exploração Sexual de Crianças e Adolescentes;
- Participação no Colegiado de Comunicação da FECAM – COLECOM,
- Elaboração do Relatório Anual da Amauc, Consórcio Lambari e Cis Amauc.

## ENGENHARIA, ARQUITETURA E TOPOGRAFIA

Estes foram os primeiros setores a serem criados na Associação dos Municípios do Alto Uruguai Catarinense (AMAUC). Engenharia, Arquitetura e Topografia, fazem parte da história dos municípios associados e contribuem diretamente para o desenvolvimento de toda a microrregião. Planejando o futuro através de projetos, os municípios solicitam os trabalhos ao departamento, cujos profissionais somam esforços para atender as necessidades dos 14 municípios associados.

O departamento conta com um acervo técnico de plantas e dados, auxilia na elaboração de laudos, orçamentos, memoriais, cronogramas que contribuem para o desenvolvimento de áreas de interesse municipal e comunitário. Além da elaboração de projetos de engenharia, arquitetura, urbanismo e paisagismo, presta orientações técnicas e levantamentos topográficos com Estação Total e GPS. Conta com a prestação de serviços terceirizados de um engenheiro de minas, o qual oferece assistência técnica para a regularização de cascalheiras, visando o melhor aproveitamento das jazidas, segurança e preservação ambiental.

- **Cursos de Capacitação:** Para implantação de novos softwares, foi necessária capacitação da equipe técnica e contratação de cursos de capacitação dos principais programas. No ano de 2020, foi realizado capacitação para os softwares Civil 3D (em fevereiro, presencial), MEP – projetos complementares (em dezembro, on-line) e Naviswork (em dezembro, on-line), sendo o primeiro software destinado a projetos executivos de infraestrutura urbana, o segundo ligado aos projetos complementares da área civil (elétrica, hidráulica, etc.) e o último trata da compatibilização, detecção de interferências de projetos e elaboração de cronograma de construção.
- **Proposta:** O primeiro passo para executar o BIM na nossa região foi dado. Porém, a ideia é que, juntamente com o Colegiado Estadual de Engenharia, seja demonstrado a importância da implementação juntos aos administradores públicos, para dar sequência a capacitação dos técnicos e os programas legalizados. Desta maneira, além de atender a determinação do decreto 9377/18, teremos obras com redução de custo de execução (diminuição de erros de projeto), maior conexão entre projetos, aumentando a eficácia tanto do projeto e quanto da execução.



## Participações em colegiados e conselhos

- Comitê de Coordenação do Plano de Habitação de Interesse Social de Concórdia
- Conselho Consultivo do Parque Estadual Fritz Plaumann
- Colegiado de Engenharia e Arquitetura do Estado de Santa Catarina
- Colegiado Estadual de Habitação e Regularização Fundiária
- Colegiado de Engenharia e Arquitetura da AMAUC (coordenação)

## ENGENHARIA DE MINAS

A realização deste serviço é terceirizada através da empresa Krystall Mineração, a qual oferece assistência técnica para a exploração das cascalheiras visando o aproveitamento racional das jazidas considerando as normas de segurança e preservação ambiental.

Relatório Anual de Lavras, Elaboração de processos de regularização de cascalheiras junto à ANM, renovação de licenças ambientais de operação, emissão de ARTs de cascalheiras, acompanhamento da produção das cascalheiras são algumas das atividades desenvolvidas aos municípios associados.

## CONFIRA AS TABELAS DE SERVIÇOS PRESTADOS PELO DEPARTAMENTO DE ENGENHARIA, ARQUITETURA E TOPOGRAFIA A CADA MUNICÍPIO ASSOCIADO:

(Estimativa com base nos valores praticados no mercado por empresas e profissionais de cada ramo)

RELAÇÃO DE PROJETOS			
ALTO BELA VISTA			
Município	Projeto	Tipo de projeto	Total por Projeto
Alto Bela Vista	Revitalização Jericódromo	Levantamento arquitetônico (edificações)	R\$ 76.077,03
		Revitalização do parque - Urbanístico / paisagismo	
		Arquitetônico de Reforma das edificações	
	Reforma Escola Sonho Encantado	Arquitetônico de Reforma da edificação (acessibilidade)	R\$ 13.988,30
		Paisagismo	
	Reforma Delegacia	Levantamento arquitetônico	R\$ 7.545,03
Arquitetônico de Reforma c/ acessibilidade			
Paisagismo			

	Demarcação de Áreas Verdes (CRAS, Jericódromo e Escola)	Levantamento topográfico - campo	R\$	3.855,00
		Levantamento topográfico - escritório		
	Cascalheira Cruz e Souza	Levantamento topográfico - campo (planialtimétrico)	R\$	7.213,00
		Levantamento topográfico - escritório		
	Serviços de Topografia em geral	Levantamento topográfico - campo (planialtimétrico cadastral)	R\$	8.469,00
		Levantamento topográfico - escritório		
	Auxílio Técnico	Reuniões, atendimentos e assessorias	R\$	2.000,00
Plotagens de projetos	Plotagens	R\$	20,00	
<b>Total projetos Alto Bela Vista</b>			<b>R\$</b>	<b>119.167,35</b>
<b>ARABUTÃ</b>				
<b>Município</b>	<b>Projeto</b>	<b>Tipo de projeto</b>	<b>Total por Projeto</b>	
<b>Arabutã</b>	Passeio e Ciclovias da SC 153	Atualização de projetos	R\$	10.000,00
	CRAS	Implantação e adequação do terreno (projeto base)	R\$	800,00
	Ampliação Escola Municipal Nova Estrela	Reformulação de projeto (projeto arquitetônico novo)	R\$	20.437,68
		Levantamento topográfico - campo (terreno completo)		
		Levantamento topográfico - escritório		
	Ginásio da Escola Municipal de Nova Estrela	Projeto arquitetônico básico do ginásio	R\$	13.755,84
	Rua Raimundo Altmann, localizado no Loteamento Nicolau Petry	Levantamento topográfico - campo	R\$	5.108,00
		Levantamento topográfico - escritório		
	Ponte de acesso - movimentação do aterro de cabeceira	Levantamento topográfico - campo	R\$	2.153,50
		Levantamento topográfico - escritório		
	Traçado da Rua Balduino Beckman	Levantamento topográfico - campo	R\$	4.767,08
		Levantamento topográfico - escritório		
	Pavimentação asfáltica Rua de acesso à Comunidade Nova Estrela	Projeto/ Drenagem/ Sinalização	R\$	9.377,72
		Levantamento topográfico - campo		
		Levantamento topográfico - escritório		
	Rua 25 de Outubro - Nova Estrela	Projeto Completo	R\$	8.652,50
		Levantamento topográfico - campo		
Levantamento topográfico - escritório				
Auxílio Técnico	Acompanhamento de serviços de topografia e assessoria	R\$	5.200,00	
Futura Câmara de Vereadores	Levantamento topográfico - campo	R\$	4.596,70	
	Levantamento topográfico - escritório			
	Localização de área - documentos			
Plotagens de projetos	Plotagens	R\$	600,00	
<b>Total projetos Arabutã</b>			<b>R\$</b>	<b>85.449,02</b>
<b>CONCÓRDIA</b>				
<b>Município</b>	<b>Projeto</b>	<b>Tipo de projeto</b>	<b>Total por Projeto</b>	
<b>Concórdia</b>	Rua Tabajara - Bairro Itaíba	Levantamento topográfico - campo	R\$	2.383,00
		Levantamento topográfico - escritório		

	Rua Leonel Mosele	Levantamento topográfico - campo	R\$	3.796,00
		Levantamento topográfico - escritório		
	Rua Marcelino Ramos	Levantamento topográfico - campo	R\$	8.350,00
		Levantamento topográfico - escritório		
	Unificação lotes 28 e 29 da área industrial	Mapa da área / confrontação com IMA / memorial	R\$	5.200,00
	Área da Futura Rodoviária	Mapa da área / conferência / ajuste / memorial	R\$	7.571,63
	Auxílio Técnico	Acompanhamento de serviços de topografia	R\$	4.000,00
	Rua Araucanas	Levantamento topográfico - campo	R\$	6.810,00
		Levantamento topográfico - escritório		
	Rua Tapajós	Levantamento topográfico - campo	R\$	4.555,00
		Levantamento topográfico - escritório		
	Rua Tupinambás	Levantamento topográfico - campo	R\$	3.475,00
Levantamento topográfico - escritório				
Rua Tucanos	Levantamento topográfico - campo	R\$	3.250,00	
	Levantamento topográfico - escritório			
Plotagens de projetos	Plotagens	R\$	110,00	
<b>Total projetos Concórdia</b>			<b>R\$</b>	<b>49.500,63</b>
<b>IPIRA</b>				
<b>Município</b>	<b>Projeto</b>	<b>Tipo de projeto</b>	<b>Total por Projeto</b>	
<b>Ipira</b>	Revitalização Portal	Levantamento arquitetônico	R\$	13.423,44
		Arquitetônico e detalhamento de Reforma		
		Maquete Eletrônica		
	Praça do Centenário	Maquete Eletrônica	R\$	208,52
	Passeios e acostamento SC - 390, Rua XV de Agosto	Urbanístico de passeios e acostamento	R\$	38.765,31
		Projeto asfalto acostamento		
	Paisagismo de área pública da Rua José Ziliotto	Paisagismo	R\$	1.292,89
	Rua Coberta	Maquete Eletrônica	R\$	834,08
	Projeto Centro de Convivência (parque de exposições)	Programa de necessidade e projeto base	R\$	12.858,24
		Arquitetônico		
		Maquete Eletrônica		
	Ampliação de meta do Centro de Atividades Culturais	Readequação de projeto	R\$	7.785,36
		Projeto preventivo de incêndios - sistema novo		
Readequação de orçamento				
Pintura do Ginásio Municipal	Revisão do contrato - termo aditivo	R\$	2.097,48	
Rua Ko Freitag e parte da Rua Governador Colombo	Levantamento topográfico - campo	R\$	3.850,00	
	Levantamento topográfico - escritório			
Rua Raimundo Hepp	Levantamento topográfico - campo (para pavimentação asfáltica com passeios)	R\$	2.940,00	

		Levantamento topográfico - escritório (cálculo de caderneta, perfil e seções)	
Rua Prefeito Fioravante Kaster		Levantamento topográfico - campo (para pavimentação asfáltica com passeios)	R\$ 3.457,50
		Levantamento topográfico - escritório (cálculo de caderneta, perfil e seções)	
Imagens de Drone no perímetro urbano		Levantamento topográfico - campo	R\$ 2.400,00
Medição do terreno da academia do lado do campo de futebol localizado na Rua Governador Colombo Machado Salles		Levantamento topográfico - campo	R\$ 7.532,80
		Levantamento topográfico - escritório	
Locação da caixa da Rua de acesso ao loteamento das flores de propriedade do município. Rua das Camélias		Levantamento topográfico - campo	R\$ 2.050,00
		Levantamento topográfico - escritório	
Rua Fioravante Kaster		Projeto completo	R\$ 15.348,42
Rua Otávio Matzembacher e Edmundo Wolfardt		Projeto	R\$ 21.613,20
Inserção Medidas Rua Uruguai		Projeto para permuta	R\$ 3.000,00
Cont. Rua Hedi Klein Matzembacher		Projeto completo	R\$ 14.079,95
		Urbanístico de passeios	
Rua das Camélias e José Ziliotto		Adequação	R\$ 2.000,00
Ponte		Desenho Técnico	R\$ 3.526,80
		Memorial descritivo	
		Orçamento e CFF	
Serviços de Topografia em geral		Acompanhamento de serviços	R\$ 12.000,00
Levantamento topográfico de área rural		Levantamento topográfico - campo	R\$ 5.800,00
		Levantamento topográfico - escritório	
Levantamento topográfico de terreno para projeção de rua		Levantamento topográfico - campo	R\$ 3.200,00
		Levantamento topográfico - escritório	
Levantamento topográfico de terreno urbano		Levantamento topográfico - campo	R\$ 2.400,00
		Levantamento topográfico - escritório	
Piqueteamento de terreno no centro da cidade		Piqueteamento - campo	R\$ 800,00
Demarcação de ruas no loteamento popular		Levantamento topográfico - campo	R\$ 7.000,00
		Piqueteamento - campo	
Plotagens de projetos		Plotagens	R\$ 2.930,00
		<b>Total projetos Ipira</b>	<b>R\$ 193.193,98</b>
<b>IPUMIRIM</b>			
<b>Município</b>	<b>Projeto</b>	<b>Tipo de projeto</b>	<b>Total por Projeto</b>
<b>Ipumirim</b>	Análise e Aprovação de projetos	Residenciais e comerciais particulares (1 projeto da arq. Julie Reginato)	R\$ 330,00

	Área Núcleo Comunitário Linha Cordilheira	Atualização de mapa	R\$ 5.628,76
		Memorial descritivo	
	Linha Cordilheira	Memorial novo com locação no SISTEMA IMA de coordenadas da área a ser usucapida da matrícula 16568 para o Núcleo	R\$ 14.501,20
	Serviços de Topografia em geral	Acompanhamento de serviços	R\$ 1.783,50
	Levantamento e demarcação de terrenos da prefeitura	Levantamento topográfico - campo	R\$ 4.400,00
		Marcação da área - campo	
	Confrontações de área da Cohab com terreno da prefeitura	Levantamento topográfico - campo	R\$ 3.000,00
		Levantamento topográfico - escritório	
	Alteração de projetos da rede de água	Levantamento topográfico - escritório	R\$ 1.400,00
	Levantamento de rua para pavimentação	Levantamento topográfico - campo	R\$ 3.200,00
Levantamento topográfico - escritório			
Levantamento para fins de retificação de área Cavaliere	Levantamento topográfico - campo	R\$ 3.200,00	
	Levantamento topográfico - escritório		
Plotagens de projetos	Plotagens	R\$ 70,00	
<b>Total projetos Ipumirim</b>			<b>R\$ 37.513,46</b>
<b>IRANI</b>			
<b>Município</b>	<b>Projeto</b>	<b>Tipo de projeto</b>	<b>Total por Projeto</b>
Irani	Acessibilidade UBS Santo Marcon	Levantamento área externa	R\$ 3.458,80
		Projeto de Adequação de Acessibilidade	
	Regularização do cemitério municipal	Projeto urbano e arquitetônico de regularização	R\$ 25.526,45
	Adequação de acessibilidade Prefeitura Municipal	Projeto de adequação	R\$ 4.643,69
		Levantamento topográfico - campo	
		Levantamento topográfico - escritório	
	Adequação de acessibilidade da Praça da Bíblia	Projeto de adequação	R\$ 3.865,79
		Levantamento topográfico - campo	
		Levantamento topográfico - escritório	
	Adequação de acessibilidade da UPA 24 horas	Projeto de adequação	R\$ 10.420,28
Levantamento topográfico - campo			
Levantamento topográfico - escritório			
Levantamento Topográfico de dois terrenos do Loteamento Pinheiros, Lote 04 e 05 da Quadra N°05. E Levantamento de toda a Quadra N°2.	Levantamento topográfico - campo	R\$ 7.565,00	
	Levantamento topográfico - escritório		
Levantamento da Rua Gabriel fabrico esquina com a Rua Monge João Maria e marcação do posto Colpani	Levantamento topográfico - campo	R\$ 5.234,00	
	Levantamento topográfico - escritório		
	Marcação de terreno - campo		
Muro a ser executado pela Prefeitura	Projeto Muro aproximadamente 60m, localizado no bairro Alto Irani, Rua Angelo Zampieri, para finalização de	R\$ 3.600,00	

	pavimentação asfáltica e calçadas, viga baldrame		
	Mesmo muro completo com alvenaria e portões com memorial e orçamento e impressão		
Perímetro Urbano	Mapa	R\$	5.350,50
	Descrição		
Serviços de Topografia em geral	Acompanhamento de serviços	R\$	8.000,00
Levantamento e demarcação de rua	Levantamento topográfico - campo	R\$	2.800,00
	Levantamento topográfico - escritório		
Demarcação de terrenos do município	Levantamento topográfico - campo	R\$	4.800,00
	Marcação da área - campo		
Levantamento topográfico de rua para relocação de rede elétrica	Levantamento topográfico - campo	R\$	4.400,00
	Marcação da área - campo		
Alinhamento de rua para implantação de rede de água	Levantamento topográfico - campo	R\$	3.200,00
	Piqueteamento		
Levantamento de quadra para conclusão de limitações dos terrenos da prefeitura	Levantamento topográfico - campo	R\$	3.200,00
	Levantamento topográfico - escritório		
Coordenadas em campo para estudo de limites do perímetro urbano em loteamentos novos	Levantamento topográfico - campo	R\$	4.200,00
	Marcação da área - campo		
Levantamento da área industrial de linha Caroveira	Levantamento topográfico - campo	R\$	15.400,00
	Levantamento topográfico - escritório		
Levantamento de rua para fins de alinhamento de muro	Levantamento topográfico - campo	R\$	2.200,00
	Levantamento topográfico - escritório		
Levantamento da escola da Cohab para PPC	Levantamento topográfico - campo	R\$	2.800,00
	Levantamento topográfico - escritório		
Unidade Básica de Saúde	Adequação de Desenho	R\$	6.599,27
	RPCI		
Escola Mun. Ed. Básica Valdecir A. Zampieri	Adequação de Desenho	R\$	22.138,58
	RPCI		
	Levantamento topográfico - campo		
	Levantamento topográfico - escritório		
Ginásio de Esportes Linha Antonioli	Adequação de Desenho	R\$	6.820,53
	RPCI		
APAE	Arquitetônico - regularização	R\$	14.170,96
	RPCI		
Plotagens de projetos	Plotagens	R\$	1.050,00
<b>Total projetos Irani</b>		<b>R\$</b>	<b>171.443,85</b>
<b>ITÁ</b>			
<b>Município</b>	<b>Projeto</b>	<b>Tipo de projeto</b>	<b>Total por Projeto</b>
Itá		Maquete eletrônica	R\$ 19.149,08

	Plano de arborização Vila Gerasul	Reunião para definições e diretrizes (parceria Consórcio Lambari)	
		Compatibilização projetos urbanos	
		Projeto executivo do plano de arborização	
	Praça Loteamento das Flores	Projeto básico	
		Locação de equipamentos	
		Locação de espaços e desníveis	R\$ 26.428,31
		Levantamento topográfico - campo	
		Levantamento topográfico - escritório	
	Nova Prainha e Camping - Linha Bonita	Visita técnica e reunião	
		Levantamento topográfico - campo	R\$ 24.630,00
		Levantamento topográfico - escritório	
	Levantamento Cadastral para marcação do lote da prefeitura na Rua 49, Lote Nº12	Levantamento topográfico - campo	
		Levantamento topográfico - escritório	R\$ 6.620,00
		Marcação de terreno - campo	
	Levantamento e marcação do lote 65-B da Quadra 45	Levantamento topográfico - campo	
		Levantamento topográfico - escritório	R\$ 2.500,00
	Levantamento do lote nº15, localizado na Rua U.T. Jacuí, Vila da Eletrosul	Levantamento topográfico - campo	
		Levantamento topográfico - escritório	R\$ 2.500,00
	Cascalheira (Hilário)	Análise das divergências da área da Cascalheira Christmann que 02 anos após apresentou um novo desmembramento - solicitação de alteração de medidas	R\$ 2.400,00
	Compensação Ambiental e Supressão de APP	Projeto completo	R\$ 2.400,00
Serviços de Topografia em geral	Acompanhamento de serviços	R\$ 1.605,15	
Alinhamento de divisa de área no interior	Levantamento topográfico - campo		
	Levantamento topográfico - escritório	R\$ 4.400,00	
	Marcação da área - campo		
Levantamento topográfico planialtimétrico de rede de esgoto	Levantamento topográfico - campo		
	Levantamento topográfico - escritório	R\$ 3.200,00	
Mapeamento de áreas de preservação em vários locais	Levantamento topográfico - campo		
	Levantamento topográfico - escritório	R\$ 5.800,00	
Plotagens de projetos	Plotagens	R\$ 40,00	
<b>Total projetos Itá</b>			<b>R\$ 101.672,54</b>
<b>JABORÁ</b>			
<b>Município</b>	<b>Projeto</b>	<b>Tipo de projeto</b>	<b>Total por Projeto</b>
<b>Jaborá</b>	Loteamentos particulares aprovados	Reunião na Câmara de Vereadores / parecer técnico	R\$ 660,00
	Revitalização Praça Batista Poyer	Urbano executivo	
		Coordenação	R\$ 8.327,65
Levantamento Planialtimétrico Cadastral da Rua Avelino Belan	Levantamento topográfico - campo		
	Levantamento topográfico - escritório	R\$ 2.167,00	



	Marcação da Rua Avelino Belan meio fio e calçada	Levantamento topográfico - campo	R\$ 1.826,80
		Levantamento topográfico - escritório	
	Levantamento Topográfico do terreno do Centro de Eventos do Município de Jaborá, com levantamento das edificações e postes presentes no terreno.	Levantamento topográfico - campo	R\$ 7.114,50
		Levantamento topográfico - escritório	
	Rua Arcende Poyer - área industrial	Projeto Completo	R\$ 13.983,94
		Levantamento topográfico - campo	
		Levantamento topográfico - escritório	
	Serviços de Topografia em geral	Acompanhamento de serviços	R\$ 2.400,00
Escola Alberto Bordin	Levantamento arquitetônico - adequação de desenho	R\$ 35.288,87	
	PPCI		
	Laudo e vistoria		
Plotagens de projetos	Plotagens	R\$ 1.180,00	
<b>Total projetos Jaborá</b>		<b>R\$ 72.948,76</b>	
<b>LINDÓIA DO SUL</b>			
<b>Município</b>	<b>Projeto</b>	<b>Tipo de projeto</b>	<b>Total por Projeto</b>
Lindóia do Sul	Levantamento Topográfico para Recapeamento Asfáltico da Travessa Biffi	Levantamento topográfico - campo	R\$ 1.856,50
		Levantamento topográfico - escritório	
	Levantamento da área Verde Localizada na Rua Dra Loli	Levantamento topográfico - campo	R\$ 6.100,00
		Levantamento topográfico - escritório	
	Levantamento Topográfico de uma área em Linha Sertãozinho para incentivo de instalação de empresas no município.	Levantamento topográfico - campo	R\$ 16.600,00
		Levantamento topográfico - escritório	
	Levantamento dos terrenos da área industrial	Levantamento topográfico - campo	R\$ 6.073,00
		Levantamento topográfico - escritório	
	Marcação de 3 lotes na área industrial	Levantamento topográfico - campo	R\$ 6.073,00
		Levantamento topográfico - escritório	
	Levantamento do Cemitério Municipal	Levantamento topográfico - campo	R\$ 8.940,94
		Levantamento topográfico - escritório	
	Cemitério Salto Grande imagens com Drone	Levantamento topográfico - campo	R\$ 2.400,00
		Levantamento topográfico - escritório	
	Cemitério Linha Azul imagens com Drone	Levantamento topográfico - campo	R\$ 2.400,00
Levantamento topográfico - escritório			
Cemitério Sertãozinho imagens com Drone	Levantamento topográfico - campo	R\$ 2.400,00	
	Levantamento topográfico - escritório		
Cemitério do Contestado imagens com Drone	Levantamento topográfico - campo	R\$ 2.400,00	
	Levantamento topográfico - escritório		
Cemitério Linha Mimosa imagens com Drone	Levantamento topográfico - campo	R\$ 2.400,00	
	Levantamento topográfico - escritório		
Cemitério Sanga Martins imagens com Drone	Levantamento topográfico - campo	R\$ 2.400,00	
	Levantamento topográfico - escritório		



Cemitério XV de Novembro imagens com Drone	Levantamento topográfico - campo	R\$ 2.400,00	
	Levantamento topográfico - escritório		
Cemitério Linha Alegre imagens com Drone	Levantamento topográfico - campo	R\$ 2.400,00	
	Levantamento topográfico - escritório		
Cemitério Linha Lajeado dos Pinheiros imagens com Drone	Levantamento topográfico - campo	R\$ 2.400,00	
	Levantamento topográfico - escritório		
Lajeado Acídio - compensação ambiental	Mapa e memorial da área de compensação ambiental da área do Lajeado Acídio de 1.950,00 m <sup>2</sup> com coordenadas p mandar ao IMA	R\$ 5.850,00	
Serviços de Topografia em geral	Acompanhamento de serviços	R\$ 3.200,00	
Levantamento de loteamento para implantação de rede elétrica	Levantamento topográfico - campo	R\$ 5.600,00	
	Demarcação em campo		
Demarcação de terrenos na área industrial	Levantamento topográfico - campo	R\$ 7.000,00	
	Levantamento topográfico - Escritório		
	Demarcação em campo		
Levantamento topográfico da rua Concórdia	Levantamento topográfico - campo	R\$ 2.800,00	
	Levantamento topográfico - escritório		
Levantamento topográfico de área do município	Levantamento topográfico - campo	R\$ 4.200,00	
	Levantamento topográfico - escritório		
Cabeceira da Ponte XV de Novembro	Readequação de projeto	R\$ 2.800,00	
Cabeceira da Ponte Linha Maria Günther	Readequação de projeto	R\$ 2.800,00	
Plotagens de projetos	Plotagens	R\$ 380,00	
<b>Total projetos Lindóia do Sul</b>		<b>R\$ 101.873,44</b>	
<b>PERITIBA</b>			
<b>Município</b>	<b>Projeto</b>	<b>Tipo de projeto</b>	<b>Total por Projeto</b>
<b>Peritiba</b>	Centro de Referência em Assistência Social - CRAS	Arquitetônico de reforma	R\$ 13.455,55
		Arquitetônico de interiores	
		Adequação de Acessibilidade	
		Levantamento topográfico - campo	
		Levantamento topográfico - escritório	
	Projeto praça Loteamento Krist	Urbanístico / Paisagístico	R\$ 16.070,17
		Alteração de projeto, memorial e orçamento (solicitado pelo engenheiro)	
	Projeto praça Bairro Progresso	Urbanístico / Paisagístico	R\$ 7.781,02
		Levantamento Topográfico - campo	
		Levantamento Topográfico - escritório	
	Projeto passeios SC 390 - Linha Gaúcha	Levantamento e conferência no local	R\$ 24.062,42
		Urbanístico de passeios	
		Levantamento Topográfico - campo	
		Levantamento Topográfico - escritório	

	Projeto de asfalto	
Unidade Sanitária Gilberto Luiz Dallegrave - UBS	Arquitetônico - projeto de cobertura para parada de ambulância	R\$ 9.264,88
	Maquete Eletrônica	
	Atualização de projeto, memorial e orçamento	
	Adequação de acessibilidade - térreo	
Projeto acessibilidade do loteamento Industrial	Adequação de Acessibilidade	R\$ 4.800,00
Capela Mortuária Frei Loivo Brandt	Adequação de acessibilidade	R\$ 2.064,00
Centro de Educação Infantil Mateus Petter	Adequação de acessibilidade	R\$ 7.328,30
Ginásio de Esportes Municipal	Adequação de acessibilidade	R\$ 16.383,70
Centro de Convivência de Idosos	Adequação de acessibilidade	R\$ 9.512,50
	Levantamento topográfico - campo	
	Levantamento topográfico - escritório	
Rua Valdemar José Schneider e Rua A	Projeto	R\$ 19.765,20
	Estudo e projeto de calçadas	
	Readequação prolongamento e complementares	
Travessa Girassol	Projeto	R\$ 4.810,48
	Levantamento topográfico - campo	
	Levantamento topográfico - escritório	
Rua Frei Bonifácio	Projeto	R\$ 7.033,50
	Levantamento topográfico - campo	
	Levantamento topográfico - escritório	
	Levantamento topográfico - campo - cadastro de ptos de sondagem	
	Levantamento topográfico - escritório	
Rua Senador Irineu Bornhausen	Projeto	R\$ 10.616,20
	Levantamento topográfico - campo	
	Levantamento topográfico - escritório	
Rua Jacob Aloisio Lerner	Projeto	R\$ 4.860,00
Rua Wilibaldo Lerner	Projeto	R\$ 3.127,32
	Levantamento topográfico - campo	
	Levantamento topográfico - escritório	
Rua Sigfred Engel e Pe Afonso Hoff	Projeto	R\$ 6.979,50
	Levantamento topográfico - campo	
	Levantamento topográfico - escritório	
Rua Gov Wilson Kleinubing	Projeto	R\$ 4.740,30
	Levantamento topográfico - campo	
	Levantamento topográfico - escritório	
Rua Jacob Luis Ludwig	Projeto completo	R\$ 2.105,40
Rua Pref Antonio Delamo Hermes e A loteam Eliz Hermes II	Readequação no projeto completo	R\$ 1.600,00
Serviços de Topografia em geral	Acompanhamento de serviços	R\$ 10.000,00

	Levantamento topográfico planialtimétrico de rua próximo ao hospital para projeto de prolongamento	Levantamento Topográfico - campo	R\$ 3.200,00
		Levantamento Topográfico - escritório	
	Conferência de pavimentação de ruas pavimentadas para comparar com o projeto	Levantamento Topográfico - campo	R\$ 2.800,00
		Levantamento Topográfico - escritório	
	Levantamento topográfico planialtimétrico cadastral de ruas para pavimentação	Levantamento Topográfico - campo	R\$ 3.200,00
		Levantamento Topográfico - escritório	
	Demarcação de terreno para construção de muro	Levantamento topográfico - campo	R\$ 2.200,00
		Levantamento topográfico - escritório	
		Demarcação em campo	
	Levantamento de ruas para pavimentação no bairro Sol Nascente	Levantamento topográfico - campo	R\$ 4.200,00
		Levantamento topográfico - escritório	
Levantamento topográfico planialtimétrico de 60 mil metros quadrados, no interior do município.	Levantamento topográfico - campo	R\$ 15.400,00	
	Levantamento topográfico - escritório		
Centro Administrativo	PPCI	R\$ 9.476,25	
	Adequação de desenho		
Centro E. P.J. A. Winter	Adequação de desenho	R\$ 8.698,80	
Cabeceira da ponte Arroio do Meio	Levantamento	R\$ 816,75	
	Desenho técnico / anteprojeto		
Plotagens de projetos	Plotagens	R\$ 1.720,00	
<b>Total projetos Peritiba</b>			<b>R\$ 238.072,24</b>

**PIRATUBA**

Município	Projeto	Tipo de projeto	Total por Projeto
Piratuba	Rua Coberta	Arquitetônico e detalhamento	R\$ 21.486,14
		Maquete Eletrônica	
		Elaboração de documento (termo de referência) para contratação profissionais para projetos complementares	
	Unidade Mista de Saúde	Projeto básico para ampliação	R\$ 16.470,44
		Projeto arquitetônico executivo de ampliação e reforma	
		Memorial, orçamento e cronograma	
		Projeto de reforma (refazer projeto completo)	
		Memorial, orçamento e cronograma	
	Posto de Saúde de Lajeado Mariano	Adequação de acessibilidade	R\$ 587,80
	Escolas Amélia Poletto Hepp e Creche Passinho Inicial	Visita / relatório técnico	R\$ 27.477,28
Projeto arquitetônico de reforma (escolas Amélia Poletto Hepp, Zonalta, Lajeado Mariano e creche Passinho Inicial)			
Memorial, orçamento e cronograma			

		Levantamento topográfico - campo	
		Levantamento topográfico - escritório	
	Ginásio da Escola da Comun. Uruguai	Projeto arquitetônico (fechamento)	R\$ 5.133,15
	Levantamento planialtimétrico cadastral da Rua Amélia Poletto	Levantamento topográfico - campo (pavimentação e passeios)	R\$ 12.458,71
		Levantamento topográfico - escritório	
		Foto aérea com drone	
	Imagens com Drone de duas áreas, uma no interior e outra no perímetro urbano para elaboração de resposta ao Ministério Público.	Levantamento topográfico - campo	R\$ 2.400,00
		Levantamento topográfico - escritório	
	Ruas São Joaquim , Joinville e Concórdia	Projeto Completo	R\$ 39.456,00
		Levantamento topográfico - campo	
		Levantamento topográfico - escritório	
	Rua Itapema	Projeto Completo	R\$ 18.567,42
		Levantamento topográfico - campo	
		Levantamento topográfico - escritório	
	Ruas Alpes e Suíça	Projeto Completo	R\$ 27.420,00
		Levantamento topográfico - campo	
Levantamento topográfico - escritório			
Ruas Antonio Ko Freitag e Emílio Ko Freitag	Projeto	R\$ 19.808,72	
	Levantamento topográfico - campo		
	Levantamento topográfico - escritório		
Ruas Bairro Verde I	Projeto Completo	R\$ 11.383,62	
Ruas Bairro Verde II	Projeto Completo	R\$ 19.895,76	
Ruas Acre, Sergipe, Piauí, Blumenau e Lages	Adaptações Projeto e inclusão 1 quadra Rua Blumenau	R\$ 8.882,67	
Serviços de Topografia em geral	Acompanhamento de serviços	R\$ 2.000,00	
Plotagens de projetos	Plotagens	R\$ 960,00	
<b>Total projetos Piratuba</b>		<b>R\$ 234.387,69</b>	
<b>PRESIDENTE CASTELLO BRANCO</b>			
<b>Município</b>	<b>Projeto</b>	<b>Tipo de projeto</b>	<b>Total por Projeto</b>
<b>Presidente Castello Branco</b>	Reforma SER 7 Setembro	Arquitetônico de Ampliação e Reforma (c/ acessibilidade)	R\$ 36.530,06
		Maquete Eletrônica	
		Paisagismo	
		Hidrossanitário	
		Arquitetônico executivo	
		Reuniões técnicas para alinhamento de projetos	
	Escola Municipal Loteamento Floresta	Arquitetônico de Ampliação	R\$ 10.118,67
		Elétrico	
		Hidrossanitário	
		Arquitetônico executivo	

		Compatibilização de projetos	
		Memorial, orçamento e cronograma	
		Reuniões técnicas para alinhamento de projetos	
	Passeios da Rua XV de Novembro	Urbano Executivo	R\$ 8.327,55
	Cemitério Municipal	Complementação de projeto - drenagem/terraplanagem/paisagismo	R\$ 13.941,13
	Loteamento Floresta	Alteração e atualização do projeto	R\$ 5.974,70
	Serviços de Topografia em geral	Acompanhamento de serviços	R\$ 2.000,00
	Levantamento topográfico planialtimétrico de área	Levantamento Topográfico - campo	R\$ 3.200,00
	Levantamento Topográfico - escritório		
Plotagens de projetos	Plotagens	R\$ 440,00	
<b>Total projetos Presidente Castello Branco</b>			<b>R\$ 80.532,09</b>
<b>SEARA</b>			
<b>Município</b>	<b>Projeto</b>	<b>Tipo de projeto</b>	<b>Total por Projeto</b>
Seara	Secretaria de Agricultura	Arquitetônico de Interiores	R\$ 6.685,54
		Maquete eletrônica	
	Projeto parque escola	Urbanístico / paisagístico	R\$ 33.116,33
	Passeio da SC 282	Projeto básico urbano	R\$ 18.258,24
	Museu Fritz Plaumann	Projeto arquitetônico de reforma	R\$ 17.509,55
	Secretaria de Educação	Alteração PPCI (parecer 2015)	R\$ 1.600,00
	Levantamento Planialtimétrico do Campo de Futebol de Linha Caraíba	Levantamento topográfico - campo	R\$ 7.400,00
		Levantamento topográfico - escritório	
	Levantamento planialtimétrico da Cascalheira em Linha Forquilha	Levantamento topográfico - campo	R\$ 9.359,20
		Levantamento topográfico - escritório	
	Levantamento Planialtimétrico Cadastral da Rua Argentina e a Rua S/ Nome	Levantamento topográfico - campo	R\$ 2.855,50
		Levantamento topográfico - escritório	
	Marcação dos lotes da área industrial	Levantamento topográfico - campo	R\$ 1.600,00
	Levantamento Planialtimétrico Cadastral para projeto de passeio público início no cruzamento da Rua 7 de Setembro com a Rua Mauricio Cardoso até a Fábrica Palem 1400m	Levantamento topográfico - campo	R\$ 3.900,00
		Levantamento topográfico - escritório	
Rua do Comércio e Vicente Rech	Projeto completo e envio arquivos	R\$ 8.870,40	
Assessorias e acompanhamentos	Acompanhamento de serviços	R\$ 3.567,00	
Levantamento topográfico para projeto de construção	Levantamento topográfico - campo	R\$ 4.200,00	
	Levantamento topográfico - escritório		

	de ponte no interior do município		
	Levantamento topográfico de terrenos no entorno do cemitério municipal para verificar divisas	Levantamento topográfico - campo	R\$ 7.000,00
		Levantamento topográfico - escritório	
	Levantamento de divisas próximo a indústria Perachi para verificação de divisas	Levantamento topográfico - campo	R\$ 4.200,00
		Levantamento topográfico - escritório	
	Levantamento de rua para pavimentação	Levantamento topográfico - campo	R\$ 2.800,00
		Levantamento topográfico - escritório	
	Levantamento de área em linha Taquarimbó	Levantamento topográfico - campo	R\$ 4.600,00
		Levantamento topográfico - escritório	
		Marcação de terreno - campo	
	Plotagens de projetos	Plotagens	R\$ 320,00
<b>Total projetos Seara</b>			<b>R\$ 137.841,75</b>
<b>XAVANTINA</b>			
<b>Município</b>	<b>Projeto</b>	<b>Tipo de projeto</b>	<b>Total por Projeto</b>
<b>Xavantina</b>	Trevo da SC 155 - revitalização	Readequação e atualização de projeto e orçamento	R\$ 3.200,00
	Escola Chapeuzinho Vermelho	Adequação de acessibilidade – projeto base	R\$ 4.688,30
		Reuniões técnicas para alinhamento de projetos	
	Centro de Idosos	Readequação e atualização de projeto e orçamento	R\$ 3.200,00
	Estrada rural em Linha São Miguel - pavimentação asfáltica	Levantamento topográfico - campo	R\$ 3.316,26
		Levantamento topográfico - escritório	
	Cemitério Municipal	Levantamento topográfico - campo	R\$ 306,00
	Parte da Rua sem Denominação – acesso a Linha Divisa das Águas - Linhas das Palmeiras - pavimentação asfáltica	Levantamento topográfico - campo	R\$ 2.392,77
		Levantamento topográfico - escritório	
	Parte da Rua de acesso ao Santuário - Linha das Palmeiras - pavimentação asfáltica	Levantamento topográfico - campo	R\$ 2.204,04
Levantamento topográfico - escritório			
Rua XV de Novembro - pavimentação asfáltica	Levantamento topográfico - campo	R\$ 1.843,59	
	Levantamento topográfico - escritório		
Inclusão mapa	Inclusão no Mapa da Cidade de Xavantina de um Loteamento, denominado Loteamento Ana Rosa e de uma via pública, identificada como sendo Rua Hilário José Ravadelli. Inclusão no Mapa do Distrito de Linha das Palmeiras de 3 Loteamentos, denominado de Loteamento Chiossi, Loteamento Domingos Pegorini e Loteamento Sol Nascente	R\$ 3.200,00	

Serviços de Topografia em geral	Acompanhamento de serviços	R\$ 1.600,00
Levantamento topográfico de estrada e córrego para projeto de ponte e desvio de estrada no interior do município	Levantamento topográfico - campo	R\$ 3.200,00
	Levantamento topográfico - escritório	
Hospital São Lucas (lavanderia)	Adequação de desenho	R\$ 575,70
	RPCI	
Ginásio de Esportes	Adequação de projeto	R\$ 11.229,00
	PPCI	
Plotagens de projetos	Plotagens	R\$ 750,00
<b>Total projetos Xavantina</b>		<b>R\$ 41.705,64</b>

**TOTAL DE PROJETOS NA REGIÃO R\$ 1.665.302,42**

O total **R\$ 1.665.302,42** representa o valor que os municípios teriam investido/desembolsado em caso de contratação dos serviços na iniciativa privada, através de licitação. Os valores demonstram a economia gerada aos cofres públicos através da elaboração dos projetos pela equipe técnica da AMAUC.

### Engenharia de Minas

As estimativas de valores das atividades na Área de Engenharia de Minas estão apresentadas com base na Tabela de Honorários de Serviços da ACEM- Associação Catarinense de Engenharia de Minas, vigência 2020. Esta tabela está no site do CREA/SC.

ALTO BELA VISTA		
Projeto	Tipo de Projeto	Valor Final
Relatório Anual de Lavra: Cascalheiras Linha Cruz e Sousa, Estreito, Das Palmeiras, Massaro, Arildo, Marizete, Antiga do Deinfra.	Elaboração-Emissão de ART	R\$ 7.315,00
Prorrogação Registro de Extração ANM Casc. L.Cruz e Sousa.	Requerimento, Relatório, ART, protocolo ANM.	R\$ 2.090,00
Licenciamento Ambiental Cascalheira L. Cruz e Souza	Elaboração de PRAD, ART, Plantas.	R\$ 6.270,00
Atendimento Ofícios ANM Casc. L.Cruz e Souza	Montagem de Plantas, Relatórios e protocolo.	R\$ 3.870,00
<b>Total Município</b>		<b>R\$ 19.545,00</b>

ARABUTÃ		
Projeto	Tipo de Projeto	Valor Final
Relatório Anual de Lavra: Cascalheiras Linha Pelotas e Nova Estrela.	Elaboração-Emissão de ART	R\$ 2.090,00
<b>Total Município</b>		<b>R\$ 2.090,00</b>



<b>CONCÓRDIA</b>		
<b>Projeto</b>	<b>Tipo de Projeto</b>	<b>Valor Final</b>
Licenciamento Ambiental Cascalheira L. Periquito	Elaboração de PRAD, ART, Plantas.	R\$ 6.270,00
Protocolos na ANM referente Cascalheira L. Periquito	Requerimentos e protocolo.	R\$ 1.045,00
<b>Total Município</b>		<b>R\$ 7.315,00</b>

<b>IPIRA</b>		
<b>Projeto</b>	<b>Tipo de Projeto</b>	<b>Valor Final</b>
Relatório Anual de Lavra: Cascalheira L. Capelinha.	Elaboração-Emissão de ART	R\$ 1.045,00
Licenciamento Ambiental Cascalheira L. Capelinha	Elaboração de PRAD, ART, Plantas.	R\$ 6.270,00
Prorrogação Registro de Extração ANM L.Capelinha	Requerimento, Relatório, ART, protocolo ANM.	R\$ 2.090,00
<b>Total Município</b>		<b>R\$ 9.405,00</b>

<b>IPUMIRIM</b>		
<b>Projeto</b>	<b>Tipo de Projeto</b>	<b>Valor Final</b>
Poço Linha Fragosinho	Projeto, ART, Plantas	R\$ 3.135,00
<b>Total Município</b>		<b>R\$ 3.135,00</b>

<b>IRANI</b>		
<b>Projeto</b>	<b>Tipo de Projeto</b>	<b>Valor Final</b>
Licenciamento Ambiental Cascalheira Tedesco	Elaboração de PRAD, ART, Plantas.	R\$ 6.270,00
Protocolos na ANM referente Cascalheira Tedesco	Requerimentos e protocolo.	R\$ 1.045,00
<b>Total Município</b>		<b>R\$ 7.315,00</b>

<b>ITÁ</b>		
<b>Projeto</b>	<b>Tipo de Projeto</b>	<b>Valor Final</b>
Relatório Anual de Lavra: Cascalheiras Linha Alegre, L. Adolfo Konder, L. Alvorada, L. Cruzeiro, Santa Cruz, Entrada da L. Adolfo Konder.	Elaboração-Emissão de ART	R\$ 6.270,00
Licenciamento Ambiental Cascalheira L. Alvorada.	Elaboração de PRAD, ART, Plantas.	R\$ 6.270,00
Prorrogação Registro de Extração ANM L.Alvorada	Requerimento, Relatório, ART, protocolo ANM.	R\$ 2.090,00
Licenciamento Ambiental Cascalheira Santa Cruz.	Elaboração de PRAD, ART, Plantas.	R\$ 6.270,00
Prorrogação Registro de Extração ANM Cascalheira Santa Cruz.	Requerimento, Relatório, ART, protocolo ANM.	R\$ 2.090,00
Licenciamento Ambiental Cascalheira L.Cruzeiro.	Elaboração de PRAD, ART, Plantas.	R\$ 6.270,00
Prorrogação Registro de Extração ANM Cascalheira L.Cruzeiro.	Requerimento, Relatório, ART, protocolo ANM.	R\$ 2.090,00
<b>Total Município</b>		<b>R\$ 31.350,00</b>



<b>JABORÁ</b>		
<b>Projeto</b>	<b>Tipo de Projeto</b>	<b>Valor Final</b>
Relatório Anual de Lavra: Cascalheiras Brancher e Nibel Gresiel.	Elaboração-Emissão de ART	R\$ 2.090,00
<b>Total Município</b>		<b>R\$ 2.090,00</b>

<b>PERITIBA</b>		
<b>Projeto</b>	<b>Tipo de Projeto</b>	<b>Valor Final</b>
Licenciamento Ambiental Cascalheira Lageado Mirim	Elaboração de PRAD, ART, Plantas.	R\$ 6.270,00
Protocolos na ANM referente Cascalheira Lageado Mirim	Requerimentos e protocolo.	R\$ 1.045,00
<b>Total Município</b>		<b>R\$ 7.315,00</b>

<b>PRESIDENTE CASTELLO BRANCO</b>		
<b>Projeto</b>	<b>Tipo de Projeto</b>	<b>Valor Final</b>
Relatório Anual de Lavra: Cascalheira Linha Cabeceira Dois Irmãos.	Elaboração-Emissão de ART	R\$ 1.045,00
Licenciamento Ambiental Cascalheira Linha Cabeceira Dois Irmãos..	Elaboração de PRAD, ART, Plantas.	R\$ 6.270,00
Prorrogação Registro de Extração ANM Cascalheira Linha Cabeceira Dois Irmãos..	Requerimento, Relatório, ART, protocolo ANM.	R\$ 2.090,00
Atendimento Ofícios ANM Casc. L.Cruz e Souza	Montagem de Plantas, Relatórios e protocolo.	R\$ 3.870,00
<b>Total Município</b>		<b>R\$ 9.405,00</b>

<b>SEARA</b>		
<b>Projeto</b>	<b>Tipo de Projeto</b>	<b>Valor Final</b>
Relatório Anual de Lavra: Cascalheiras Linha Caçador e Nova Teotônia.	Elaboração-Emissão de ART	R\$ 2.090,00
Licenciamento Ambiental Cascalheira Entrada da Linha Forquilha.	Elaboração de PRAD, ART, Plantas.	R\$ 6.270,00
Registro de Extração ANM Cascalheira Entrada da Linha Forquilha.	Requerimento, ART, protocolo ANM.	R\$ 2.090,00
<b>Total Município</b>		<b>R\$ 10.450,00</b>
<b>Total de Projetos Região</b>		<b>R\$ 109.415,00</b>

O total **R\$ 109.415,00** representa o valor que os municípios teriam investido/desembolsado em caso de contratação dos serviços na iniciativa privada, através de licitação. Sem considerar alguns aspectos intrínsecos de difícil valoração que não foram considerados, como por exemplo as ARTs de responsabilidade de cada cascalheira, visitas técnicas regulares, entre outros. O valor demonstra a economia gerada aos cofres públicos através da elaboração dos projetos pela equipe técnica da AMAUC.

## TECNOLOGIA DA INFORMAÇÃO

O departamento de Tecnologia da Informação da AMAUC auxilia aos municípios no aperfeiçoamento dos sistemas buscando a melhoria contínua do gerenciamento das informações, visando que os diversos setores da administração municipal estejam sempre atualizados para otimizar tempo e recursos. Esta medida é imprescindível tendo em vista o desenvolvimento acelerado das tecnologias.

### Atividades Desenvolvidas

- Atendimento aos técnicos através de telefone, *whatsapp* e conexão remota;
- Assessoria na atualização das *home-page* das Prefeituras e Câmara de Vereadores. Capacitação dos técnicos para utilização do gerenciador dos portais para publicação das informações;
- *Backup* dos arquivos dos servidores de dados dos municípios e envio para servidor de backup da Amauc, cópia de segurança;
- Gerenciamento de controle de acessos à internet, bloqueio de sites rede social, controle de velocidade por usuário e direcionamento de portas através do servidor de internet;
- Gerenciamento das contas de e-mails do município;
- Configuração do servidor de dados do município, permissões de acesso de usuário, pastas compartilhadas, sistemas gerenciais e backups.
- Instalação e configuração do sistema ponto;
- Configuração e gerenciamento de rede local e rede *Wireless*;
- Instalação, configuração e compartilhamento de impressoras em rede;
- Suporte e capacitação dos técnicos para utilização do sistema SIS Rural e RuralWeb para gerenciamento das notas dos produtores Rurais;
- Assessoria e acompanhamento da utilização do *SigaWeb* (programa utilizado para os municípios solicitarem serviços a associação);
- Publicações no Diário Oficial Eletrônico;
- Controle dos veículos da AMAUC;
- Instalação, configuração e manutenção de sistemas via acesso remoto, in loco e os computadores enviados ao departamento de informática;

- Substituição e ampliação de periféricos (*hardware*), melhorando o desempenho do computador, descartando a necessidade de troca do equipamento completo;
- Descrição de itens de acordo com a necessidade de cada município, orçamento e aquisição de material de informática;
- Reestruturação de rede, substituição de Switch e identificação de cabos;
- Assessoria nas reuniões realizadas de forma virtual, plataforma “zoom” e “google meet”;
- Assessoria na implantação do sistema de Educação Remota Google Sala de Aula e demais ferramentas do Google;
- Instalação e configuração de DVR, para monitoramento do local de trabalho;
- Recuperação de arquivos deletados de Pen Drive e disco rígido de armazenamento do computador;
- Atualização e configuração de GPS motoristas da saúde;

#### **Participação em Colegiados**

- Participam das reuniões com técnicos das associações responsáveis pelo Movimento Econômico e grupo de acompanhamento e apuração do valor adicionado,
- Colegiado de Tecnologia da FECAM (CTEC).

Monitoramento do acesso aos portais municipais e da Amauc

<b>Acesso ao Portal da AMAUC</b>	
2018	79.206
2019	94.922
2020	54.317

<b>RANKING DE ACESSO AOS PORTAIS MUNICIPAIS DA REGIÃO AMAUC</b>			
	<b>2018</b>	<b>2019</b>	<b>2020</b>
ALTO BELA VISTA	81,861	84,063	37.012
ARABUTÃ	79,456	79,642	39.890
CONCÓRDIA*			
IPIRA	98,555	96,599	50.702
IPUMIRIM	87,336	99,068	64.421
IRANI	128,711	146,994	112.822
ITÁ*			
JABORÁ	75,757	72,736	53.985
LINDÓIA DO SUL	88,327	79,874	33.343
PERITIBA	80,607	85,505	51.910
PIRATUBA	115,100	137,734	30.762
PRES.CAST.BRANCO	63,442	72,605	40.297
SEARA	124,876	136,840	98.412
XAVANTINA	65,780	72,819	31.236

\*Portal do Município não é hospedado no sistema FECAM

## SERVIÇO SOCIAL

O Departamento de Serviço Social, através da coordenação de grupos de trabalho, busca a implantação e implementação de espaços participativos que oportunizem a organização regional nas diferentes áreas das políticas públicas, e busca o fortalecimento das ações municipais diante das demandas existentes. Estes grupos de trabalho, denominados Colegiados Regionais, funcionam de forma sistematizada, com encontros semanais e mensais realizados na sede da Associação até o mês de março e a partir do decreto de pandemia pelo novo coronavírus de forma on-line, possibilitando uma grande visibilidade na prestação de serviços desta entidade, de uma forma articulada e sistematizada nas diversas políticas públicas.

Através dos Colegiados Regionais levantam-se as demandas de trabalho por área em relação a prática da Gestão Municipal (Planejamento, Financiamento), observando-se a legislação vigente e a interlocução com as diferentes esferas, municipal, estadual e federal e ainda a capacitação das equipes técnicas para a execução de programas, projetos e serviços.

No ano de 2020, o profissional de Serviço Social, por meio da coordenação destes grupos, atendeu as áreas de Educação; Cultura; Direitos Humanos (Mulher, Criança e Adolescente; Idoso e Pessoa com Deficiência), e da Assistência Social.

Para o exercício deste trabalho o Assistente Social utiliza no seu processo de trabalho ações que são coletivas, particularizadas e representações institucionais.

As ações que são consideradas **coletivas**, são realizadas para atender as demandas dos municípios de forma regionalizada, por meio dos Colegiados Regionais, grupos de estudos, rodas de conversa, atividades instrutivas de orientação, realização e organização de seminários, eventos e capacitações.

Nas atividades **particularizadas**, são atendidos casos específicos de municípios, por meio de visitas técnicas, reuniões na sede, elaboração de documentos técnicos como relatórios e pareceres sobre assuntos da área. Destacam-se ainda a realização de Conferências, participação de reuniões em Conselhos Municipais para orientações técnicas locais e palestras temáticas (que no ano em sua maioria foram realizadas de forma virtual)

A **representação institucional**, o que exige a participação com instâncias Estadual, Federal, Conselhos de Políticas Públicas e outras formas de

negociação como: Poder Judiciário e Ministério Público; de controle externo: COEGEMAS- Colegiado Estadual de Gestores e Técnicos da Assistência Social; UNDIME - União Nacional dos Dirigentes Municipais de Educação; CONGESC - Colegiado dos Gestores Municipais da Cultura e Colegiado Estadual de Gestores Municipais da Educação - FECAM.

### **Atividades desenvolvidas:**

**No ano de 2020 após Decreto da pandemia do novo coronavírus, as reuniões, capacitações e eventos foram realizados todos de forma virtual.**

- Acompanhamento e coordenação das reuniões semanais e mensais dos Colegiados Regionais das áreas da Educação; Cultura e Assistência Social;
- Realização de Assessoria técnica aos municípios para a implantação de políticas públicas de Assistência Social; Educação; Cultura; Direitos Humanos (Criança e Adolescente; Idoso; Mulher; Pessoa com Deficiência); de Habitação de Interesse Social;
- Assessoria ao serviço de proteção social de alta complexidade – Consórcio Casa Lar Pequeno Príncipe;
- Implementação de programa de capacitação permanente para as equipes técnicas;
- Promoção de Seminários; Fóruns Regionais; Rodas de Conversa conforme demanda regional em parceria com órgãos estaduais; federais; conselhos;
- Assessoria aos Conselhos Municipais e sua articulação no município;
- Elaboração de projetos e programas de interesse regional;
- Organização de eventos;
- Incentivo e viabilização da participação regional em eventos institucionais de âmbito Estadual e Federal, Seminários; Fóruns;
- Visitas técnicas nos municípios para prestar assessoria;
- Encaminhamento e orientação aos municípios sobre informes, portarias, leis e instruções normativas;
- Supervisão em Serviço Social;
- Orientação sobre a formulação e gestão de políticas sociais públicas (Fundo do Idoso, FIA);
- Orientação sobre organização de Conferências Municipais, realização de palestras e elaboração documental;

- Interlocução com as esferas municipal, estadual e FECAM;
- Representação da AMAUC junto ao Colegiado Estadual de Assistência Social- COAS; Comissão Intergestora Bipartite – CIB/SC; Colegiado Estadual de Cultura/FECAM - Congesc;
- Coordenação de capacitações para equipes técnicas das áreas da Educação; Cultura e Assistência Social;
- Representação da AMAUC junto ao Conselho Municipal de Turismo de Concórdia e o Fórum Municipal pelo Fim da Violência e Exploração Sexual de Crianças e Adolescentes de Concórdia (Suplente),
- Apoio às campanhas em defesa de direitos sociais.

## COLEGIADOS E CONSELHOS DA AMAUC

**No ano de 2020 após Decreto da pandemia do novo coronavírus, as reuniões, capacitações e eventos foram realizados todos de forma virtual.**

### COLEGIADO DE ASSISTÊNCIA SOCIAL

O Colegiado Regional de Assistência Social é composto por gestores e técnicos municipais de assistência e foi historicamente constituído junto à AMAUC, em defesa do fortalecimento da política de assistência social através da integração dos municípios. Tem por objetivo discutir, planejar, construir políticas públicas e desenvolver ações, visando o desenvolvimento social em nível regional no âmbito da Política de Assistência Social.

Tem por competências: propor e analisar medidas visando à melhoria na qualidade dos serviços públicos dos municípios integrantes da AMAUC; manifestar-se sobre questões da Política de Assistência Social; desenvolver estudos acerca de questões da Assistência Social e de gestão; propor e colaborar na execução de ações de capacitação dos recursos humanos na área; ser referência dos gestores municipais de Assistência Social e respectivas Secretarias Municipais dos municípios; promover eventos juntamente com órgãos de instância estadual e nacional no sentido de fomentar o desenvolvimento de atividades de capacitação; repasse de legislação normativa na área da assistência social.

O trabalho do grupo possibilita avanços para a execução de programas, serviços e benefícios da assistência social aos municípios, a exemplo do que vem sendo realizado no âmbito de capacitações e interlocução entre as esferas de governo municipal, estadual e federal. Serve ainda como um canal de comunicação com instâncias de deliberação como a Comissão Intergestora Bipartite (CIB) e FECAM.

No ano de 2020 o Colegiado foi desafiado a adotar novas formas de atuação, que remeteram a realização de reuniões remotas, realizadas inicialmente de forma quinzenal para deliberar coletivamente novas demandas acarretadas pela pandemia da COVID-19, que trouxe inicialmente um período de incertezas e indefinições sobre como proceder tecnicamente.

Diante de um cenário altamente desafiador para as equipes técnicas e gestores municipais, tornou-se necessária a formação permanente, especialmente para



debater e encaminhar a respeito das normativas vigentes que surgiram neste ano.

### **Temáticas discutidas em reuniões colegiadas como forma de orientação aos municípios:**

- Auxílio emergencial- Lei 13.982/2020;
- Portaria nº 100-CNAS **Portaria nº 100 aprova a Nota Técnica nº 36/2020**, que traz diretrizes para o funcionamento da rede socioassistencial de Proteção Social Básica (PSB) e de Proteção Social Especial (PSE) de Média Complexidade do SUAS. O objetivo é assegurar a manutenção da oferta do atendimento à população nos diferentes cenários epidemiológicos da pandemia.
- Planos Municipais de Contingência da Assistência Social para execução de atividades no período de pandemia. Como a política de assistência social é considerada essencial faz-se necessário o planejamento; Retomada das atividades dos equipamentos e estão da Assistência Social;
- Retomada dos trabalhos dos Conselhos Tutelares segundo orientação do Grupo de Trabalho Estadual;
- Acesso dos usuários ao Benefício Especial do Governo Federal;
- Acesso aos recursos Estaduais para a política da assistência social;
- Medida Provisória 950 de 08 de abril de 2020 - Isenção da tarifa de energia elétrica a população de baixa renda;
- Benefícios eventuais da assistência social;
- Participação da equipe de trabalhadores da Assistência Social, nos comitês municipais de crise, distribuição de kits alimentares da merenda escolar;
- Utilização dos Recursos Federais destinados ao financiamento política da Assistência Social neste período de pandemia- Portaria nº 369 de 29 de abril de 2020; Portaria 378, 07 de maio de 2020 - Incremento da Rede socioassistencial equipamentos Cras e CREAS; Decreto Lei nº173 - Recursos destinados a saúde e a assistência social no período de pandemia;
- Regionalização dos serviços de proteção social especial da Assistência Social de Média e Alta Complexidade;

- Gestão de serviços de acolhimento: Abrigos Institucionalizados; Família Acolhedora e Família Extensa;
- Lei 13.413/17 e Regulamentação 9.603/2018- que especifica sobre o Sistema de Garantia de Direitos da Criança e do Adolescente vítima ou testemunha de violência;
- Gestão de Pessoas associada aos trabalhadores da assistência social em tempos de pandemia- Equipes da Assistência Social- avaliação FECAM;
- Orientação sobre programa de Medidas Socioeducativas de média e alta complexidade;
- Portaria 1756 de junho de 2020- Município amigo da família- Programa de Governo Federal;
- Desafios e Possibilidades da Gestão do Trabalho do SUAS e Educação permanente em tempos de pandemia;
- Boas Práticas de Proteção Social Básica no enfrentamento a COVID-19;
- Benefícios eventuais no SUAS e possibilidades de intervenção;
- Lei 14.029 de 28 de julho de 2020- Transposição e reprogramação de saldos remanescentes da Assistência Social de exercícios anteriores da gestão pública municipal - Proteção Social de Emergência da Assistência Social;
- Busca ativa de estudantes em tempos de pandemia - Atividade interdisciplinar com a política da Educação;
- Cadastro de atualização dos Fundos Municipais do Idoso;
- Condutas vedadas no período eleitoral- Comunicação e Jurídico da FECAM;
- Reunião Técnica- CNM - Gestão Orçamentária e Financeira do SUAS;
- Realização de diagnóstico do contexto territorial da assistência social na região AMAUC;
- Plano de formação para os novos Gestores Municipais de Assistência Social 2020/2023;
- Diretrizes para o retorno das atividades presenciais do serviço de convivência e fortalecimento de vínculos.

## **Formações e Eventos organizados pela AMAUC e Colegiado de Assistência Social**

### **Formação para os novos Conselheiros Tutelares eleitos Pleito 2020/2023**

Objetivo: Nivelamento de informações

Municípios Participantes: 14 municípios

Data: 14 e 15 de janeiro de 2010

Local: Concórdia

Nº de participantes: 70

### **Formação Unificada para os novos Conselheiros Tutelares eleitos Pleito 2020/2023**

Municípios Participantes: Arabutã; Concórdia; Ipira; Ipumirim; Irani; Itá; Jaborá; Lindóia do Sul; Peritiba; Piratuba; Presidente Castello Branco; Seara.

Data: fevereiro a julho de 2020

Local: Treze Tílias e on-line

Nº de participantes: 83

### **Capacitação sobre Escuta Especial – Atividade Intermunicipal**

Objetivo: Realizar um espaço de formação continuada a fim de orientar os municípios integrantes da Região AMAUC, para o processo de escuta especial pela rede de proteção, seguindo o que prevê a Lei 14.341 e o Decreto 9603/2028 na garantia de proteção de crianças e adolescentes vítimas ou testemunhas de Violência.

Data: setembro, outubro e novembro

Local: on-line plataforma AMAUC

Municípios: 14 municípios

### **IV Seminário Regional de CRAS/CREAS**

Espaço para refletir com as equipes os desafios e estratégias a serem adotadas em tempos de pandemia, assim como contribuir com o planejamento de ações e estratégias de trabalho para o período de transição.

Data: 05 de agosto

Local: on-line plataforma AMAUC

Municípios participantes: 14 municípios

Nº de participantes: 85

### **Participação do Colegiado Regional de Assistência Social em Eventos:**

- Roda de Conversa sobre Escuta Especializada para a região AMAUC, junho de 2020, on-line
- Roda de conversa sobre Família Acolhedora (FECAM), setembro de 2020, on-line
- Roda de conversa destinada aos Conselhos Municipais do Idoso (FECAM), agosto de 2020, on-line
- Formação SIPIA/SINASE, novembro de 2020, on-line.

### **Outras ações:**

#### **Reuniões**

##### **Reunião de Assessores de Associações de Municípios**

Destinada aos 12 Técnicos Assistentes Sociais das Associações de Municípios de SC, realizadas de forma quinzenal de forma on-line

Coordenação: FECAM

Objetivo: instrumentalizar os técnicos das Associações de Municípios sobre normativas, legislações e portarias afetas as diferentes áreas da política da assistência social; Elaboração de documentos técnicos; Elaboração de pareceres na área da assistência social; Deliberações e pactuação de interesse comum.

Período: junho a dezembro de 2020.

Nº de encontros: 13

##### **Reunião do Colegiado Estadual de Assistência Social**

Destinada aos Gestores Municipais e Assessores da Política de Assistência Social e representantes técnicos municipais das 21 Associações de Municípios de SC para prestar informações técnicas de instâncias estadual, federal, normativas, portarias sobre a política.

Nº de reuniões COAS Estadual/Fecam: 17

Nº de reuniões realizadas COAS/AMAUC:17

## COLEGIADO DE EDUCAÇÃO

O Colegiado Regional de Educação iniciou suas atividades integradas ao trabalho da Associação há mais de 15 anos, como um espaço de participação entre os municípios associados congregando gestores e técnicos da área, integrando as diferentes áreas do ensino, na sua forma de gestão, planejamento e financiamento. Desde o ano de 2017, passou a contar com um assessor na área, Sr. Humberto Dalpizol, que presta serviços de assessoria através de reuniões planejadas e de acordo com as demandas da área que surgem no contexto municipal.

A Educação sofreu uma das maiores mudanças em decorrência da necessidade do afastamento social, e foi necessário se readequar a um novo modelo associado a tecnologia, denominado “remoto”. A pandemia trouxe a todos um novo cenário altamente desafiador.

A região da AMAUC mais uma vez mostrou a importância do trabalho conjunto na tomada de decisões e ações pontuais para o enfrentamento da Covid-19 relacionadas a melhor forma de gestão municipal.

As reuniões passaram a ser virtuais e semanais coordenadas pelo consultor Humberto, para que os Secretários Municipais, pudessem acompanhar e debater sobre todas as leis, portarias e decretos emitidos na esfera federal, estadual e municipal que refletiam diretamente na educação.

Os encontros foram fundamentais para o repasse de informações e troca de experiências sobre a melhor estratégia a ser adotada em cada momento vivenciado nas diferentes etapas de gestão que perpassaram por muitas mudanças entre as quais apontamos serem mais significativas as seguintes questões: gestão da educação pelo ensino e aprendizagem remotos; readequação do cronograma das atividades de professores e equipes técnicas-horas atividade; distribuição de kits da merenda escolar; desenvolvimento de atividades escolares remotas e entrega de material pedagógico impresso; capacitação de professores sobre novas ferramentas de ensino aprendizagem para a execução de aulas atrativas no ensino remoto; campanha regional de incentivo às famílias para atividades não presenciais; formas de avaliação de ensino e aprendizagem; busca ativa; calendário de execução ano letivo 2020; processo de transição gestão escolar; matrículas de novos alunos na rede pública municipal; plano de retorno das atividades escolares 2021; planos municipais de educação.

Através do Comitê Técnico Científico de SC, foi elaborado o Plano de Contingência da Educação para a Retomada das Aulas Presenciais em Santa Catarina – PLANCON EDU, com o objetivo de preparar as instituições de ensino para o retorno as aulas presenciais, norteando sobre a prevenção, monitoramento e controle da disseminação da COVID-19 nos estabelecimentos. Através dos Colegiados Regionais de Educação e Associações de Municípios, foi criado um Sistema de Comando Operacional para fortalecer esta ação. As 21 regiões do estado através da participação de representantes municipais da Educação, Saúde, Defesa Civil e das Associações de Municípios, receberam treinamento intensivo e constituíram uma forma de organização para posteriormente prestarem apoio aos municípios, na hora de formarem seus Comitês municipais estratégicos de retorno as aulas com base nos Planos Municipais de Contingência.

### **Atividades do Colegiado Regional da Educação**

#### **Reuniões virtuais do Colegiado de Educação**

No ano de 2020 o Colegiado realizou encontros semanais coordenados pelo consultor em Educação Humberto Dalpizol, onde o grupo definiu as melhores estratégias, formações e ações para enfrentar o momento de pandemia da Covid-19. Os encontros permitiram aos gestores discorrer sobre os passos da educação neste ano atípico e aplicação de novas metodologias e forma de ensino.

Participação: 14 municípios

- Reuniões do Colegiado de Gestores Municipais de Educação proposta plataforma virtual (FECAM)
- Reuniões dos assessores em Educação das Associações de Municípios plataforma virtual (FECAM)

#### **Formação para Elaboração das Diretrizes e bases curriculares da Educação Especial**

**Coordenação: INCAPE- Consultora Marisa Mello**

Período: 12 módulos (iniciados em 2019, totalizando 5 módulos no ano). Em 2020 (fevereiro realizado o 6º módulo). Demais módulos adiados em função da pandemia.

Nº de participantes: 53

### **Capacitação Virtual - Desperta Digital**

Esta capacitação foi custeada com recursos de cada município, sendo o valor total da capacitação rateado de acordo com o número de professores que cada município inscreveu.

Coordenação: SENAI de Concórdia SC

Destinada para os professores e equipes pedagógicas da rede de ensino público municipal para o aperfeiçoamento didático pela utilização de recursos digitais apresentados para desenvolverem suas aulas remotas no período de pandemia. A capacitação foi coordenada pelo Senai, que abordou os seguintes conteúdos: o Despertar nas Adversidades; Edição de vídeos utilizando celular e computador Transmissão de áudio pela internet; *Podcast*; Avaliação utilizando formulários *Google*; Ferramentas para as aulas *on-line* - *Google meet* e *Jitsi meet*, *Youtube* e suas aplicabilidades; *Google drive* e *Google* documentos; *Google* apresentações e *Google* planilhas; *Google Classroom* e sua aplicabilidade na educação; Ferramentas digitais e *Google* pelo celular; *WhatsApp*, *telegram* e *hangout* como ferramenta educacional; Gamificação - Interação com os alunos utilizando *Quizizz* e *Kahoot*; Segurança Digital – evite “surpresas” durante as aulas *on-line*; Aulas dinâmicas com o *OBS Studio*; Como assegurar o aprendizado dos alunos com deficiência?; Professor, e você como está?; Como manter o equilíbrio emocional e organização no trabalho remoto?; Construção do planejamento de aulas online.

Municípios Participantes: Alto Bela Vista, Ipira, Irani, Itá, Jaborá, Lindóia do Sul, Peritiba, Piratuba, Presidente Castello Branco, Seara e Xavantina.

Total de Participantes: 648

Período: 10 de agosto à 25 de setembro

### **Capacitação para a elaboração dos PLANCONS Municipais do COVID-19**

Destinada a grupos de técnicos municipais das áreas da Educação; Saúde Assistência Social; Defesa Civil para a implantação dos PLANCONS Municipais e Comitês Escolares com vistas a retomada segura das atividades escolares nos municípios. Posteriormente foi formado um grupo de referência regional para prestar assessoria aos municípios na elaboração de seus PLANCONS.

**Outras participações do colegiado:**

**Curso de Boas Práticas na Alimentação Escolar e Diretrizes sanitárias para retorno às aulas presenciais**

Destinada aos profissionais envolvidos com a manipulação da Alimentação Escolar das Redes Públicas de Ensino de todo território catarinense, sobre a retomada segura do preparo de alimentos destinada aos alunos das unidades escolares no contexto da pandemia COVID 19

Promoção: FECAM, UNDIME, EPAGRI. Apoio: Associações de Municípios.

Período: outubro de 2020



## COLEGIADO REGIONAL DE CULTURA

Este Colegiado Regional, iniciou suas atividades vinculadas à AMAUC no ano de 2011 com o objetivo de fortalecer ações culturais regionalizadas tais como: coordenar e promover as ações relacionadas aos setores de Cultura nos municípios de abrangência da região AMAUC; promover a ampla discussão sobre a construção de políticas públicas relativas a cultura; desenvolver e apoiar programas e projetos visando promover e difundir a Cultura nos municípios; realizar encontros, visitas técnicas e intercâmbios com outros municípios, ou ainda outras esferas de governos, objetivando a implantação e o aperfeiçoamento de ações voltadas ao fomento e estruturação da cultura na região; integrar as esferas de governo em relação à gestão e incremento de decisões em relação à cultura regional, promovendo a valorização do patrimônio histórico-cultural; propor e apoiar estudos, pesquisas e capacitações que orientem a gestão da cultura nos municípios.

Em sua trajetória de parceria entre os municípios este colegiado se consolidou regionalmente, tendo um forte vínculo de ações coletivas. No início do ano de 2018, identificou-se que vários municípios da região AMAUC, haviam assinado um pacto federativo de adesão em nível federal para o aprimoramento da gestão das políticas culturais municipais, junto ao Ministério da Cultura, e que teriam a missão de concluir a implementação de vários componentes obrigatórios neste aspecto, tais como: A criação de um Sistema Municipal de Cultura composto pela criação de um Fundo Municipal de Cultura, a criação de um Conselho Municipal de Cultura e a Construção de Planos Municipais de Cultura, para se enquadrarem na publicação de editais de captação de recursos e não ficarem impedidos de receber recursos do Fundo Nacional de Cultura ou se enquadrarem em desvantagem de pontuação na participação em editais nacionais e convênios do Ministério da Cultura.

Através de um trabalho conjunto e com a consultoria da Sra. Roselaine Barboza Vinhas, no ano de 2019 foram construídos os Planos Municipais de Cultura.

O Plano cumpre o papel de traçar as políticas públicas municipais para a área de cultura, visando ampliar programas, projetos e ações culturais, atendendo as políticas culturais das esferas federal e estadual. A sua implementação estava prevista para o ano de 2020, diante das adversidades enfrentadas em um ano de pandemia, sua execução ficou prevista para o ano de 2021 unindo esforços da sociedade civil, do poder público e da iniciativa privada para aprimorar a

gestão cultural, estruturar, promover e proteger a memória e o patrimônio cultural das cidades.

Uma das principais limitações no âmbito da Gestão Municipal as políticas culturais neste ano de 2020 em decorrência da pandemia, foi a ausência da realização de atividades presenciais, que restringiu muito as ações culturais e trouxe para muitos trabalhadores da cultura, uma grande restrição financeira e interrupção de atividades desta área nos municípios.

Através Lei de Emergência Cultural Aldir Blanc (**Lei nº 14.017/2020**), foi possível estabelecer mecanismos e critérios para garantir apoio aos trabalhadores da cultura e à manutenção de territórios/espços culturais com atividades interrompidas por força da pandemia causada pelo novo coronavírus.

### **Reuniões Virtuais**

Durante o ano foram realizadas reuniões virtuais com assessoria da consultora Rozelaine Vinhas para estabelecer um diálogo permanente de repasse de informações e tratar de assuntos comuns, sobretudo para assessorar os municípios nos encaminhamentos da Lei Aldir Blanc. O grupo contou ainda com o apoio do CONGESC - Colegiado Estadual de Gestores Municipais Culturais de Santa Catarina e FECAM, que através de orientações normativas auxiliou muito sobre o acesso dos municípios a este aporte financeiro emergencial.

### **Lançamento Audiovisual Cultural da região AMAUC**

Na reunião virtual de encerramento de ano do Colegiado aconteceu o lançamento do vídeo institucional da área cultural da região AMAUC. O vídeo produzido tem por objetivo realizar um registro institucional da área cultural, com o objetivo de difundir as potencialidades da cultura regional, preservando e valorizando o patrimônio histórico-cultural do território como forma de torná-lo presente e compartilhado.

Data: 10 de dezembro

## COLEGIADO DE NUTRIÇÃO

Quando se pensa, ou se fala em nutrição, passa pela cabeça dietas mirabolantes, sem ter total conhecimento da importância deste setor dentro de cada município, tanto para a Saúde como para a Educação.

É através da ciência da Nutrição que se trabalha para combater tanto a desnutrição como a obesidade. Um trabalho realizado pensando na saúde da população a curto, médio e longo prazo, com orientações em ações de educação, alimentação saudável e nutrição.

O colegiado existe desde o ano de 2015 e prioriza as propostas de atualizações e capacitações, que são elaboradas de forma a contribuir para a melhora da atuação profissional nos municípios, garantido, a renovação de conhecimentos, priorizando o saber, através de orientações e informações acerca de cada temática, visando a saúde e prevenção das doenças na população dos municípios. Lembrando que, atualizar o profissional, em qualquer área, garante a excelência e otimização aos serviços prestados no seu local de atuação.

Toda dedicação dos profissionais envolvidos, se deve à seriedade na formação em cursos de capacitação, projetos pedagógicos nas escolas que valorizam a alimentação saudável bem como ações e estratégias na área da saúde.

### **Eventos e capacitações organizados pelo Colegiado**

#### **Capacitação para Merendeiras e Agentes do Copa e Higienização**

A capacitação tem acontecido anualmente, com o objetivo de valorizar esse profissional que trabalha incansavelmente para garantir uma alimentação saudável e instigar os bons hábitos alimentares nos alunos.

Este ano a capacitação foi ministrada pela Chef Marigilda Dalarosa que demonstrou na prática a elaboração de receitas com ingredientes utilizados na alimentação escolar, decoração de pratos para tornar o alimento mais atrativo para as crianças, receitas novas que podem ser facilmente introduzidos na Alimentação Escolar dos municípios. Motivando as servidoras iniciarem o ano de forma a priorizar a qualidade dos serviços prestados, com zelo e carinho. Buscando a sensibilização e a conscientização da sua importância nas ações e atividades executadas diariamente dentro das Unidades Escolares.

**Data: 04 e 05 de fevereiro (presencial)**

**Participantes – 249**

### **Capacitação atendimento nutricional e comportamento alimentar**

Capacitação com a Nutricionista Marina Goss, a qual é graduada em Nutrição pela Universidade do Vale do Itajaí, pós-graduada em Nutrição Clínica Funcional e Mestre em Ciências Farmacêuticas.

Esta formação focou em promover mudanças no perfil comportamental dos pacientes/clientes, através de orientação nutricional fundamentada em estratégias de aconselhamento nutricional e em teorias que trabalham a mudança comportamental, possibilitando desta maneira a modificação real e consciente do comportamento alimentar. Saber reconhecer em que estágio de mudanças o paciente se encontra para saber aplicar a ferramenta correta. Atendimentos em grupos. Compreender a importância dos processos em grupo, saber identificar o que acontece no grupo, aprender dinâmicas e abordagens para gerir o grupo, traçar estratégias para desenvolver grupo terapêutico. Promovendo uma visão diferenciada do atendimento Nutricional com os pacientes, permitindo entender que o Nutricionista pode ser mais assertivo na sua conduta, possibilitando melhores respostas ao tratamento do seu paciente, através da abordagem de mudança de comportamento em relação ao alimento.

**Data: 21 agosto e 04 de novembro**

**Participantes – nutricionistas da região**

### **Capacitação atualização em comportamento alimentar e educação nutricional na primeira infância.**

Informações valiosas foram repassadas pela Nutricionista Janice Danielli especialista em Materno Infantil. O objetivo desta capacitação foi de promover mudanças no perfil comportamental das crianças, a introdução alimentar dos primeiros alimentos até os 2 anos. Para melhorar o futuro das crianças, precisamos ajudar a superarem as dificuldades alimentares e estabelecerem uma boa relação com a comida, guiando os pais para auxiliá-los nessa jornada, sempre priorizando o respeito e a individualidade de cada um. Foi trabalhado como estimular as crianças a comerem alimentos diferentes que elas não aceitam e que nunca provaram, mas dizem que não gostam. Como trabalhar Atividades de Educação Nutricional com as crianças nas escolas.

Este curso trouxe uma visão diferenciada no atendimento, educação nutricional, introdução alimentar, permitindo entender que o Nutricionista pode ser mais

assertivo no seu atendimento, possibilitando melhores respostas ao tratamento, através da abordagem em Comportamento Alimentar e Educação nutricional.

**Data: 18 e 20 de novembro**

**Participantes – nutricionistas da região**

### **Capacitação boas práticas na alimentação escolar e diretrizes sanitárias**

Nutricionistas e agentes de copa e higienização participaram da capacitação desenvolvida pela Epagri, em parceria com a Undime, Governo do estado de Santa Catarina, Fecam e Associações de Municípios.

A capacitação abordou diversos assuntos relacionados ao momento atual de pandemia que estamos vivendo, trazendo atualizações e informações sobre as medidas que devem ser adotadas para o retorno às aulas presenciais, relacionadas principalmente a cuidados com a higiene pessoal, higiene do ambiente, higiene dos alimentos e diretrizes sanitárias na alimentação escolar durante a pandemia decorrente do Covid-19.

**Data: 25 de novembro**

**Participantes: nutricionistas e agentes de copa e higienização**

### **Capacitação Alergias Alimentares**

Nutricionistas da Região da AMAUC participaram de formação online, com a Nutricionista Ana Carolina C. Andretti, a qual é Vice-presidente SBNE, Mestre em Medicina UFRGS, Diretora da na Nutrição, CEO PSS, Coordenadora DNA MultiPrevent e Consultora em Nutrição.

O objetivo desta capacitação foi desenvolver no profissional nutricionista o conhecimento para promover ações de prevenção, ensino, pesquisa e tratamento de paciente com problemas de alergias e intolerâncias alimentares.

Esta capacitação trouxe uma visão diferenciada do atendimento Nutricional com os pacientes e alunos, permitindo entender que o Nutricionista pode ser mais assertivo na sua conduta, possibilitando melhores respostas ao tratamento através da abordagem de mudança de comportamento em relação ao alimento.

**Data: 14 e 15 de dezembro**

**Participantes: nutricionistas e agentes de copa e higienização**

## COLEGIADO DE ENGENHARIA E ARQUITETURA

O Colegiado foi criado em 2017 com o objetivo de aproximar as relações do corpo técnico dos municípios, além de buscar soluções e capacitações pertinentes ao cargo. O colegiado se reúne duas vezes ao ano, segundo regimento ou em reuniões extraordinárias quando for solicitada por algum engenheiro ou algum assunto com necessidade de discussão coletiva. O colegiado funciona ativamente no grupo do aplicativo *whatsapp*, para repasse de informações, sanar dúvidas e tratar assuntos comuns aos municípios.

Tornou-se um espaço aberto para troca de informações tanto do colegiado estadual de engenharia quanto do colegiado estadual de habitação, e ainda formou um grupo de trabalho junto a assistência social e habitação.

### **Eventos e capacitações organizadas pelo Colegiado**

#### **Curso de Estruturação de Espaços Públicos**

Curso de Estruturação de Espaços Públicos, ministrado pela Arquiteta e Urbanista Ana Paula Wickert, arquiteta e urbanista, que atua no mercado há 20 anos como profissional e professora de graduação e pós-graduação nas áreas de planejamento e projetos urbanos e de restauração do patrimônio arquitetônico.

O curso contou com profissionais das prefeituras da região, entre engenheiros e arquitetos, visando a estruturação de espaços públicos, para melhoria da qualidade de vida e dos índices de desenvolvimento humano, segurança e saúde, através da compreensão da vida pública, análise do espaço e soluções eficazes com viabilidade econômica.

Dentre os conteúdos: a dimensão humana – relações humanas e o comportamento no espaço, espaço público e vida pública, inserção do espaço público na agenda política, inserção da bicicleta na vida urbana, como gerir a transformação urbana, entre outros.

**Data: 16 e 17 de janeiro**

## **COLEGIADO DE CONTADORES E CONTROLADORES INTERNOS**

O Colegiado de Contadores e Controladores Internos é órgão vinculado a Associação dos Municípios do Alto Uruguai Catarinense e congrega todos os contadores públicos e controladores internos dos municípios associados.

No ano de 2020 foram realizados encontros presenciais e on-line para repasse de informações, apresentação de alterações, integração e uniformização dos procedimentos, divulgação de assuntos de interesses da classe contábil, além do trabalho realizado através do grupo no *whatsapp* para agilizar a disseminar as informações.

## **CONSELHO DE SECRETÁRIOS MUNICIPAIS DE AGRICULTURA**

O CMSA é um conselho formado pelos Secretários Municipais de Agricultura e tem como objetivo promover o desenvolvimento rural sustentável na região, de forma integrada, visando melhorar o aproveitamento do potencial agropecuário através de medidas que viabilizem o fortalecimento do setor primário dos municípios.

## **CONSELHO DE ÓRGÃOS FAZENDÁRIOS MUNICIPAIS DE REGIÃO DA AMAUC**

O CONFAZ-M/AMAUC é um conselho constituído por Secretários Municipais de Finanças ou especialistas em finanças públicas, que tem como objetivo tratar assuntos relacionados às receitas municipais da região, promovendo a integração dos órgãos de gestão municipal que exerçam atividades de lançamento, fiscalização e arrecadação de tributos de competência própria ou delegada.

# **REUNIÕES, CURSOS E CAPACITAÇÕES 2020**



## Diretoria Amauc Gestão 2020

Prefeito de Ipira, Emerson Ari Reichert, assume a presidência da Associação dos Municípios do Alto Uruguai Catarinense – AMAUC, para a gestão 2020.

- ✓ Presidente, prefeito de Ipira - Emerson Ari Reichert
- ✓ 1º Vice-presidente, prefeita de Arabutã - Leani Kapp Schmitt
- ✓ 2º Vice-presidente, prefeito de Presidente Castello Branco -Ademir Domingos Miotto
- ✓ 3º Vice-Presidente, prefeito de Piratuba - Olmir Benjamini



## Encontro com os Conselheiros Tutelares

O Fórum da Comarca de Concórdia em parceria com a Associação dos Municípios do Alto Uruguai Catarinense, realizou um encontro na tarde de ontem (08), com os Conselheiros Tutelares da região eleitos para a gestão 2020 a 2023, o promotor de Justiça Dr. Marco de Martino, repassou informações importantes sobre a função dos conselhos e sua atuação.



## **Parceria do Águas do Oeste Catarinense Convection&Visitors Bureau, AMAUC, Concórdia Atlético Clube**

A 1ª vice-presidente da Amauc, Prefeita de Arabutã, Leani Schmitt, participou na noite de ontem, quarta-feira (15), do lançamento das novas camisetas do Galo do Oeste.

As camisetas têm uma nova proposta, fomentar o desenvolvimento de toda a região do Alto Uruguai Catarinense. A camiseta destinada ao goleiro, terá 14 modelos, cada um com a imagem de um dos municípios da AMAUC. Todos os nossos municípios possuem pontos turísticos e histórias para serem compartilhadas com os turistas. Dessa maneira o clube passa a ser uma ferramenta de divulgação e de apoio juntamente com as demais entidades em busca do crescimento.

Este projeto é uma parceria do Águas do Oeste Catarinense Convection&Visitors Bureau, AMAUC, Concórdia Atlético Clube, tendo como objetivo principal desenvolver a matriz econômica do Turismo da região.



## **Conselheiros Tutelares da região da AMAUC participam de capacitação**

Com o propósito de qualificar os profissionais que irão atuar na proteção e garantia dos direitos das crianças e adolescentes a Associação dos Municípios do Alto Uruguai Catarinense, juntamente com o Colegiado Regional de Assistência Social, organizou a capacitação e aperfeiçoamento para os Conselheiros Tutelares da AMAUC. A capacitação está acontecendo no

auditório do SENAI em Concórdia e iniciou na terça-feira (14), encerrando sexta-feira (17).

A capacitação proposta é uma recomendação do Conselho Nacional dos Direitos da Criança e Adolescente (CONANDA), buscando um olhar técnico sobre questões afetas às atribuições do Conselho Tutelar conforme diz o ECA no seu art. 136 e sua intervenção junto com os diferentes atores da rede.

A formação vai permitir que os conselheiros reflitam sobre a prática, aliando-se às orientações contidas nas leis e normas que fundamentam os direitos das crianças e adolescentes no país. Os trabalhos estão sendo conduzidos pela Assistente Social, Quéli Anschau, que possui uma vasta experiência na área, “é fundamental que os Conselheiros estejam preparados para lidar com as situações cotidianas do conselho tutelar e saber quais são os encaminhamentos que devem ser adotados em cada caso”, pondera.



### **Capacitação Arquitetos e Engenheiros da região da Amauc**

Arquitetos e Engenheiros da região da Amauc estão participando do curso de aperfeiçoamento com a arquiteta e urbanista, Ana Paula Wickert, que trata sobre a Estruturação dos Espaços Públicos.

A estruturação dos espaços públicos é ponto fundamental para melhoria da qualidade de vida e dos índices de desenvolvimento humano, segurança e saúde em uma cidade. Porém, para que os projetos implementados sejam efetivamente transformadores da realidade, é preciso compreender o que é vida pública, como analisar o espaço e como propor soluções eficazes e com viabilidade econômica.

No século XXI as cidades têm muitos desafios para vencer e um deles é a gestão e criação de uma cidade com qualidade de vida e desenvolvimento econômico e sustentável. Isso é possível através do planejamento integrado e do conhecimento da cidade em si e das metodologias contemporâneas de intervenção em cidades.



### **Agentes de Alimentação e Nutrição da Região da Amauc irão participar da capacitação Alimentando com Amor**

As Agentes de Alimentação e Nutrição da rede municipal da região da AMAUC, irão participar da oficina de capacitação “Alimentando com Amor” com a Chef Marigilda Dalarosa, nos dias 04 e 05 de fevereiro de 2020, no auditório da ACCS em Concórdia. A capacitação tem acontecido anualmente e é organizada pela Associação dos Municípios do Alto Uruguai Catarinense – Amauc, através do Colegiado Regional de Nutrição. Os profissionais irão receber informações de como preparar receitas saudáveis e apresentar os alimentos de forma atraente aos estudantes.

A alimentação escolar é um direito de todos os alunos da educação básica pública e os cardápios são elaborados tendo como base a garantia da segurança alimentar e nutricional dos educandos. Esse processo contempla a aquisição de alimentos frescos, respeitando a cultura regional e a vocação agrícola de cada município, fortalecendo assim, a agricultura familiar e promovendo o desenvolvimento da economia local.

“Precisamos garantir uma alimentação saudável e estimular os nossos alunos a terem bons hábitos alimentares, para isso, o preparo da alimentação bem como a apresentação dos pratos elaborados auxiliam diretamente na aceitação do cardápio proposto. Como forma de aprimorar esta técnica dos profissionais,

organizamos capacitações para que os mesmos estejam preparados diante das demandas do dia a dia, contribuindo para a formação de hábitos alimentares dos educandos”, pontua a coordenadora do Colegiado de Nutrição, Samara Burnier. Serão mais de 230 participantes, dos 14 municípios integrantes da AMAUC, que irão reciclar o conhecimento e receber novas orientações para a elaboração de preparações fornecidas na alimentação escolar. Para um melhor aproveitamento dividimos os municípios em quatro grupos:

**04/02- TERÇA FEIRA/PERÍODO MATUTINO:**

**Horário:** 8horas às 11h30min

**MUNICÍPIOS:** LINDÓIA DO SUL, IRANI, IPIRA, JABORÁ

**04/02- - TERÇA FEIRA/PERÍODO VESPERTINO:**

**Horário:** 13h30min às 17horas

**MUNICÍPIOS:** ITÁ, PERITIBA , PIRATUBA, ALTO BELA VISTA, SEARA

**05/02 – QUARTA FEIRA/PERÍODO MATUTINO:**

**Horário:** 8horas às 11h30min

**MUNICÍPIOS:** CONCÓRDIA, PRESIDENTE CASTELO BRANCO, IPUMIRIM, XAVANTINA

**05/02 – QUARTA FEIRA/PERÍODO VESPERTINO:**

**Horário:** 13h30min às 17horas

**MUNICÍPIOS:** CONCÓRDIA, ARABUTÃ

Saiba mais: **Alimentação escolar é direito dos alunos**

A alimentação escolar é direito dos alunos da educação básica pública e dever do Estado.

O Programa Nacional de Alimentação Escolar - PNAE tem por objetivo contribuir para o crescimento e o desenvolvimento biopsicossocial, a aprendizagem, o rendimento escolar e a formação de hábitos alimentares saudáveis dos alunos, através de ações de educação alimentar e nutricional e da oferta de refeições que cubram as suas necessidades nutricionais durante o período letivo.

O governo federal repassa, a estados, municípios e escolas federais, valores financeiros de caráter suplementar efetuados em dez parcelas mensais, para a cobertura de duzentos dias letivos, conforme o número de matriculados em cada rede de ensino.

São atendidos pelo programa os alunos de toda a educação básica (educação infantil, ensino fundamental, ensino médio e educação de jovens e adultos)



matriculados em escolas públicas, filantrópicas e em entidades comunitárias (conveniadas com o poder público).

É importante observar que o cardápio escolar deve ser elaborado por Nutricionista, respeitando os hábitos alimentares locais e culturais, atendendo as necessidades nutricionais específicas. O profissional Nutricionista executa trabalhos relacionados com a nutrição, atuando na promoção da saúde e bem estar do estudante e da comunidade escolar, empenhando-se no cumprimento da legislação, normas e preceitos referentes à saúde e qualidade de vida.

Isso exposto, salientamos a importância dos profissionais que estão diretamente ligados a Alimentação Escolar, e pensando nesse contexto torna-se necessária a realização de capacitações nesta área. Através das demandas diárias vivenciadas nas unidades escolares, o Colegiado de Nutrição com apoio da AMAUC promove cursos para as Agentes de Alimentação e Nutrição anualmente, a fim de ampliar seus conhecimentos sobre práticas alimentares saudáveis, bem como higiene e cuidados na manipulação de alimentos, garantindo a qualidade da alimentação escolar fornecida.



### **Nova diretoria da FECAM é eleita e empossada para 2020**

A Assembleia Ordinária da FECAM de quinta-feira, 30 de janeiro, em Florianópolis, celebrou a eleição e a posse da nova diretoria para o mandato 2020/ 2021. Prefeitos, lideranças políticas e representantes de entidades participaram do ato no auditório da FASISC.

Indicado em uma chapa de consenso entre os prefeitos e prefeitas das Associações dos Municípios do Estado, o prefeito de Caçador Saulo Sperotto (PSDB) é o novo presidente da entidade. O 1º vice-presidente será Orildo Antônio Severgnini, prefeito de Major Vieira; o 2º vice-presidente é Paulo Roberto

Weiss, prefeito de Rodeio; a 3ª vice-presidente é **Catia Tessmann Reichert, prefeita de Alto Bela Vista**; a 1ª secretária, Sisi Blind, prefeita de São Cristóvão do Sul; e o 2º secretário, João Carlos Gottardi, prefeito de Corupá.



### Saúde em Pauta

Secretários Municipais de Saúde e responsáveis pela atenção básica, estão participando da reunião mensal da Comissão Intergestores Regional do Alto Uruguai Catarinense. O encontro está acontecendo na sala de reuniões da AMAUC.

Na pauta:

- ✓ Informes do COSEMS
- ✓ Informes da CIB e Câmara Técnica de Gestão
- ✓ Apresentação do Relatório 2019 do CIS Amauc
- ✓ Fluxo de Autorização de exames
- ✓ Informação sobre Transferência de Pacientes IntraHospitalar



### **Orientações sobre os cuidados com o último ano de mandato**

Nesta terça-feira (18), Prefeitos (as), gestores e servidores municipais estão na AMAUC para receber orientações sobre os cuidados com o último ano de mandato. O encontro é conduzido pelo Sr. Geraldo José Gomes, irá abordar diversos temas durante o dia, dentre eles: LEI 9.504/97 – Lei da Eleições (Vedações para movimentação de pessoal, Transferências de recursos para entidades, Transferências voluntárias, Servidores em campanha eleitoral, Desincompatibilização, Agentes públicos inelegíveis) e LEI COMPLEMENTAR 101/2000 (limite de gastos com pessoal e despesas) e Fixação dos Subsídios dos Agentes Políticos para a próxima Gestão/Legislatura.



### **Reunião Colegiado Regional de Assistência Social**

Assistentes Sociais da região da Amauc estiveram reunidas na manhã desta terça-feira (18), para a primeira reunião do ano do Colegiado Regional de Assistência Social. As reuniões acontecem mensalmente, possibilitado avanços para execução de programas, serviços e benefícios da assistência social nos municípios. Neste primeiro encontro foram programadas as atividades que serão executadas pelo grupo durante o ano, os encontros temáticos para as equipes do CREAS e CRAS, encontros regionais de Conselhos Tutelares e debates sobre a Escuta Especializada.





O Conselho Estadual de Cultura promove uma série de encontros no intuito de estreitar laços com os atores culturais do Estado. O encontro para a região do Alto Uruguai Catarinense, acontece na terça-feira 03 de março, na sala de reuniões da Amauc.



### Encontro Regional de Conselhos Municipais de Cultura

Primeiro encontro Regional de Conselhos Municipais de Cultura está acontecendo na sede da Amauc com o objetivo de incentivar a troca de informações e experiências.

Conselheiros municipais de cultura, artistas, agentes, produtores, gestores culturais, e demais interessados no fortalecimento do setor e no fomento do trabalho em rede, estão participando do encontro organizado pelo Conselho Estadual de Cultura (CEC), Fundação Catarinense de Cultura (FCC) com apoio das associações de municípios.

Em pauta: Repasse de informações sobre os procedimentos realizados até o momento pelo CEC, as demandas da FCC, formação sobre o papel dos Conselhos Municipais, mapeamento conjunto dos principais desafios locais e regionais para as políticas públicas de cultura e criação de rede colaborativa.



## **Diretrizes Metodológicas para a Educação Especial**

Dando continuidade à construção coletiva das Diretrizes Metodológicas para a Educação Especial, professores da região estiveram reunidos, ontem (9), com a Psicopedagoga Marisa de Mello, para estudar e traçar as melhores formas para o atendimento educacional de pessoas com alguma deficiência.

Entende-se por educação especial, para os efeitos desta Lei, a modalidade de educação escolar oferecida preferencialmente na rede regular de ensino, para educandos com deficiência, transtornos globais do desenvolvimento e altas habilidades ou superdotação.



## **Capacitação para operacionalização do programa do Autodesk**

Semana de muito aprendizado para os técnicos dos setores de Engenharia, Arquitetura, Topografia e Desenho da Amauc.

Na 3ª etapa da capacitação para operacionalização do programa do Autodesk a equipe aprendeu sobre a ferramenta Civil 3D. Os recursos do Civil 3D dão suporte a uma variedade de projetos de infraestrutura civil, incluindo ferrovias, estradas e rodovias, desenvolvimento de terrenos, aeroportos, drenagem, águas pluviais e esgoto e estruturas civis.

Ganho de produtividade, economia de tempo, redução geral de custos de projeto, redução de erros da obra e integração de projetos de diferentes disciplinas, são algumas vantagens que o programa apresenta.



## COVID-19

O Ministério da Saúde lançou uma nota alertando a todos sobre um grande aumento de casos do Coronavírus no País. Leia essas dicas e colabore fazendo a sua parte para diminuirmos a evolução dos casos em Santa Catarina.

- 1- Manter a calma é necessário. Já havia a possibilidade do vírus se alastrar, era só uma questão de tempo;
- 2- Não compartilhe Fake News. Analise as fontes de informação. O site do Ministério da Saúde (saude.gov.br) e o da Secretaria de Estado da Saúde (saude.sc.gov.br) expõem o que é verdade e o que é falso;
- 3- Evite o contato físico. Beijos, abraços e apertos de mão são formas de contágio imediato. Nossa cultura e forma de recepcionar é calorosa. Precisamos rever este hábito por, pelo menos, um ano;
- 4- Cautela na visita a idosos. O grupo de maior risco de morte dessa doença são os idosos. Ao fazer uma visita, a pessoa pode estar levando o vírus ao seu ente querido;
- 5- Lave as mãos frequentemente. Faça isso várias vezes ao dia e procure não tocar seu rosto;
- 6- Ao tossir, cubra o rosto. Proteja quem está perto de você;
- 7- Em caso de internação, mantenha a calma. Sempre respeite a vez de cada paciente e o seu grau de necessidade de atendimento;
- 8- Tenha precaução com lugares públicos. Em locais com aglomeração de pessoas sempre há maior risco de contágio;
- 9- Informe a ocorrência de casos. Não hesite em informar casos de contaminação às autoridades de saúde.

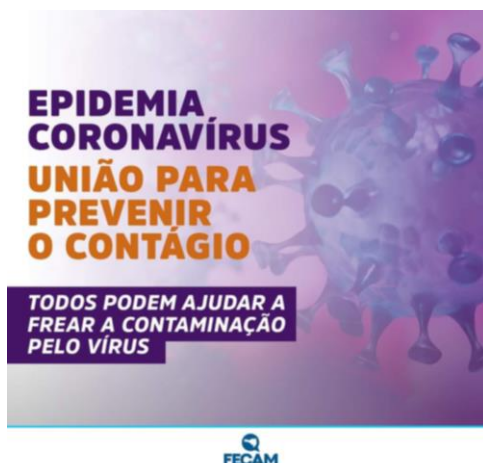

## **PREFEITOS DA AMAUC DEFINEM AÇÕES CONJUNTAS PARA O ENFRENTAMENTO DO COVID-19**

Assembleia conjuntas da Amauc, Consórcio Lambari e CIS Amauc aconteceram na manhã desta terça-feira (17), na sede da AMAUC. Dentre os assuntos da pauta, os principais debates foram sobre os encaminhamentos do projeto RECUPERAR, Situação da Estiagem e Coronavírus (COVID-19).

“O momento é de preocupação sim, mas precisamos ter cautela e trabalharmos unidos para o enfrentamento mais adequado na prevenção à proliferação do coronavírus”, pondera o presidente da Amauc, Prefeito Emerson Reichert.

Na assembleia ficou definido que a região da Amauc irá adotar medidas coletivas de acordo com a realidade de cada município seguindo o que determina o Decreto Estadual nº 509, 17 de março de 2020, que dispõe sobre medidas de prevenção e combate ao contágio pelo COVID-19.

### **SUSPENSÃO DAS AULAS NA REDE MUNICIPAL:**

Seguindo o que determina o Decreto Estadual, toda a região da Amauc terá suas aulas suspensas a partir de quinta-feira (17). Além das medidas tomadas pelo Governo Estadual é importante que os munícipes fiquem atentos as informações que seus municípios irão repassar referente as medidas locais. Vale destacar a toda população que a suspensão se dá em vista da gravidade da expansão do vírus e pelos prognósticos feitos pelas autoridades.

Esta é a primeira ação para tentar estancar o a transmissão do vírus “informações sobre ações que serão adotadas pelos municípios da Amauc de forma coletiva e isoladas, serão repassadas à imprensa regional e estarão disponíveis em nossas redes sociais”, pontua o secretário executivo da Amauc, Roberto Kurtz Pereira.

### **ESTIAGEM**

A falta de chuva também preocupa as administrações municipais, que já estão mobilizadas, adotando as medidas necessárias para que se tenha o menor impacto possível. Na região do Alto Uruguai, a falta de água impacta principalmente no setor agropecuário e do agronegócio. Vários municípios já estão trabalhando com o abastecimento de água para os animais e água potável.



Diante do cenário que se apresenta a região pede a compreensão de toda a população para que faça o uso consciente da água.

Os Municípios que já decretaram situação de emergência em virtude da estiagem: Concórdia, Jaborá, Piratuba, Presidente Castello Branco, Seara e Xavantina. Irão decretar nos próximos dias: Alto Bela Vista, Arabutã, Ipira, Irani, Itá, Lindóia do Sul e Peritiba.

### Projeto RECUPERAR

Informações sobre os encaminhamentos do projeto forma repassadas aos prefeitos (as), ficando agendado para amanhã a publicação das licitações que irão contratar as empresas para realizar o serviço de recuperação de estradas e roçadas. Esta publicação será feita no Diário Oficial dos Municípios, no site do Consórcio Lambari ([www.consorciolambari.sc.gov.br](http://www.consorciolambari.sc.gov.br)) e no site da Amauc ([www.amauc.org.br](http://www.amauc.org.br)).



**Resolução conjunta** - DISPÕE SOBRE A REALIZAÇÃO DE ATIVIDADES DIANTE DO RISCO DE DISSEMINAÇÃO E CONTÁGIO COM O CORONAVÍRUS – COVID-19, NO ÂMBITO DA ASSOCIAÇÃO DOS MUNICÍPIOS DO ALTO URUGUAI CATARINENSE – AMAUC E DÁ OUTRAS PROVIDÊNCIAS.



#### **Atividades *home office***

Comunicamos que a Amauc, Consórcio Lambari e CIS AMAUC estarão com o expediente interno e externo suspensos por sete dias, realizando suas atividades *home office*. Esta medida se faz necessária para que possamos diminuir a circulação de pessoas e evitar a disseminação e contágio do Coronavírus – COVID-19, atendendo o que determina o Decreto Estadual nº 515 de 17 de março de 2020.

Essa medida assegura a continuidade das atividades e que as demandas sejam atendidas sem causar prejuízos aos municípios, expediente normal das **8horas às 11h30min e das 13h30min às 17horas**.

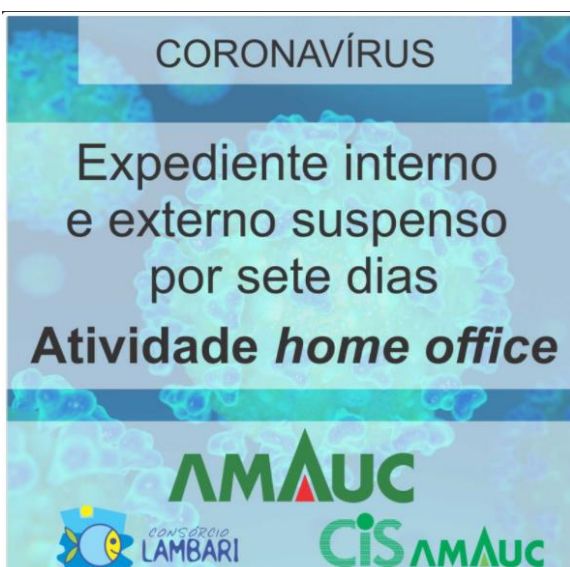

## **Participe do Movimento!**

👉 Hoje é o nosso dia de agradecer aos que estão fazendo a diferença! Vamos todos para à janela APLAUDIR os profissionais de saúde que com coragem estão arriscando a sua vida, para Salvar Vidas na luta contra o COVID-19.

## **O CIS Amauc está auxiliando os municípios na compra de material de procedimento**

O Consórcio Intermunicipal de Saúde do Alto Uruguai Catarinense – CIS Amauc, está trabalhando em conjunto com os municípios associados para aquisição de materiais de procedimentos médico hospitalares para atender a demanda urgente/calamitosa em relação ao vírus COVID-19.

Os materiais que estão sendo adquiridos através do Consórcio para utilização das equipes de saúde são: álcool em Gel 70%, Avental manga longa, óculos de proteção individual, luvas latex de procedimento, touca sanfonada elástica, luva de procedimento nitrílica, respirador PFF2 com válvula.

“Este é um momento no qual precisamos estar unidos e o Consórcio vem auxiliando os municípios da melhor forma possível, estamos à disposição das secretárias municipais de saúde para todas as demandas que possam surgir”, enfatiza a Prefeita de Peritiba, Neusa Klein Maraschini, Presidente do CIS Amauc.

## **Municípios da Amauc estão trabalhando de forma conjunta e atendendo o que determina o Decreto nº 525/2020, do Governo do Estado de Santa Catarina.**

Os gestores da região da Amauc vêm trabalhando de forma conjunta e atendendo todas as medidas recomendadas para proteger os seus munícipes desta pandemia que assolou o mundo, entendendo que o isolamento social tem se mostrado a forma mais eficiente de lidar com o COVID-19 até o momento.

Esta é uma primeira etapa que se faz necessária para evitar a propagação da pandemia e estruturar o sistema de saúde para lidar com a situação. Ainda, juntamente com outras entidades municipais e estaduais a região estuda soluções de como enfrentar adequadamente o que está por vir.

Diante do que se apresenta toda a região continua em quarentena, até o dia 31 de março de 2020, conforme anunciado pelo Governador. As repartições

públicas estão funcionando somente com os serviços essenciais e aqueles que não podem ser realizados no sistema home office.

“Lamentamos e sabemos dos impactos que as medidas geram na economia, mas nesse momento é muito importante priorizar a saúde de todos” enfatiza o Presidente da Amauc, prefeito de Ipira Emerson Reichert.

Estejam atentos à todas as informações que o seu município repassa referente ao enfrentamento do Coronavírus e em caso de sintomas entrem em contato com os plantões. Reforçamos que nesse momento o seu Lar é o lugar mais seguro, fique em casa.



**Os municípios da Amauc já estão recebendo as novas doses das vacinas contra a Influenza e avisarão aos munícipes conforme forem chegando.**

A distribuição será gradativa porque os laboratórios ainda estão produzindo. Lembramos que o grupo prioritário para esta primeira etapa são: pessoas acima dos 60 anos, trabalhadores da saúde e agentes públicos envolvidos no enfrentamento da pandemia do COVID-19.

Neste momento é preciso evitar aglomerações e adotar todos os cuidados e recomendação que estão sendo repassadas pelas secretarias municipais de saúde.

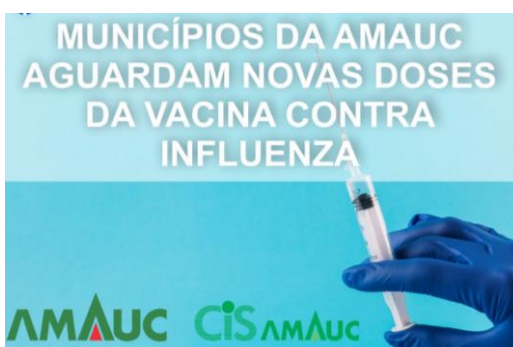



## Card Dengue

Não deixar o mosquito nascer é responsabilidade de todos. Para não termos aumento no número de casos de DENGUE, precisamos vistoriar nossa casa e juntos eliminar os criadouros dos mosquitos da dengue. O combate ao mosquito é todo dia. Faça a sua parte. Juntos contra a dengue.



## Informação Retomada de atividades.

O Estado de SC emitiu orientações sobre o funcionamento dos próximos dias conforme o Plano Estratégico de Retomada das Atividades Econômicas.

Seguem orientações daquilo que abre totalmente, parcialmente e as que permanecem suspensas por sete dias após o dia 1º de abril.



## Período de estiagem pede cuidados especiais.

A região da AMAUC enfrenta a escassez de água e continua adotando medidas para que se tenha o menor impacto possível.

👉 No Alto Uruguai, a falta de água impacta principalmente no setor agropecuário e do agronegócio, os municípios estão trabalhando com o abastecimento de água potável e água para os animais.

👉 Diante do cenário especialmente neste momento de necessidade de constante higiene pessoal em função do coronavírus utilizem a água de forma consciente. Seguem algumas dicas 👉

💧 Não lave casas, pátios, calçadas, entradas de prédios e carros

👉 Atenção especial nas atividades domésticas e de higiene pessoal

💧 Evitar banhos demorados, o chuveiro é um dispositivo de consumo significativo. Estima-se que a cada minuto no banho há um consumo de aproximadamente 10 litros de água.

💧 Utilize a máquina de lavar roupa somente quando estiver cheia

👉 Pratique o consumo consciente!



### **Municípios da Amauc no enfrentamento do COVID-19 (29 de março)**

A Associação dos Municípios do Alto Uruguai Catarinense – AMAUC, através de seu Presidente Senhor Emerson Ari Reichert – Prefeito de Ipira, esclarece a toda população regional, que de acordo com as decisões tomadas em reunião virtual com o Governador do Estado, no último dia 29, a qual contou com a participação dos Prefeitos Presidentes das 21 Associações de Municípios e com os Prefeitos das 15 maiores cidades de Santa Catarina, todos os municípios da AMAUC, sem exceção, decidiram de forma unânime atender às medidas estabelecidas pelo Governo do Estado, com vistas ao enfrentamento do COVID – 19.

Os Prefeitos lembram que as divisas dos municípios são político-administrativas, pois o território é contínuo, inexistindo barreiras físicas e por isso as administrações municipais devem proceder de forma conjunta e tomando as

mesmas medidas de segurança à saúde da população regional, indiferente do tamanho do território ou da população de cada município.

Esclarece que diante da atual situação os municípios estão impedidos de tomar medidas mais brandas daquelas estabelecidas pelo Governo do Estado, sob pena de descumprimento de ordem legal, podendo tão somente tomar medidas mais restritivas, o que no momento está fora de cogitação, tendo em vista que as medidas do Governo do Estado estão em consonância com a Organização Mundial da Saúde, Médicos, Cientistas e Ministério da Saúde.

Os municípios da AMAUC esperam que com a colaboração e compreensão da população regional em relação às medidas restritivas apontadas pelo Governo do Estado e reiteradas pelas administrações municipais, a situação possa em breve retornar à normalidade, para que os efeitos da pandemia possam ser superados, tanto em relação à saúde como para o setor econômico de forma em geral.

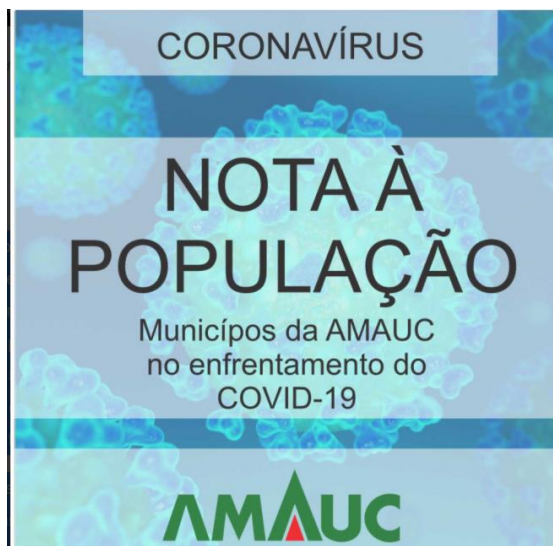

### **Técnicos da Amauc participaram das reuniões virtuais para tratar assuntos referente ao movimento econômico (março)**

Técnicos da Amauc, participaram de reuniões virtuais com os assessores de apuração do valor adicionado, auditores, julgadores, relatores e impugnadores do estado de Santa Catarina, aonde foram tratados importantes assuntos e encaminhamentos para os municípios da região.

As reuniões aconteceram nos dias, 24, 25, 26 e 31 de março, coordenadas pelo administrador do cálculo do Índice de Participação dos Municípios, auditor fiscal, Ari José Pritsch. Representaram a região da Amauc o Assessor em Movimento

Econômico, Valdecir Munaretto, a técnica tributária da Amauc, Renate Moser Faccin e o técnico de informática da associação, julgador dos processos agropecuários, Diego Giroto.

Diversos assuntos foram tratados nesses quatro dias de debate entre eles, Inovações em andamento no cálculo do Valor Adicionado; Filtros de auditoria; Adequações no cálculo do VA e alteração do Port. 233/12; Debate sobre melhorias necessárias para fazer frente aos pontos fracos apontados na avaliação, envolvendo: Auditoria; Impugnações e Julgamentos e relatorias.

**Diante das inúmeras decisões tomadas em reunião destacamos:** a decisão de postergar o prazo para digitação das Notas de Produtor Rural pelas Unidades Conveniadas de 31.03.2020 para 10.04.2020; adequação de todos os filtros necessários para auditoria do movimento econômico; alteração de novos cálculos de diversas atividades econômicas, Q48 da DIME - Declaração do ICMS e do Movimento Econômico, como Energia Elétrica, Transportes e outras e os diversos debates referentes a apuração do VAM – Valor Adicionado Municipal, nas diversas fases de trabalho e apuração do ano base de 2019, exercício de 2020, junto a SEF/SC.

Os servidores estão trabalhando remotamente, mas com total empenho e dedicação para que se obtenha o êxito necessário na busca do real Valor Adicionado dos Municípios (VAM) da região.

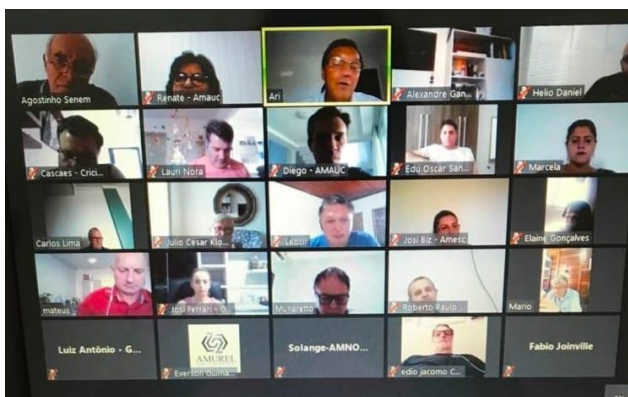

### **Região da Amauc trabalha de forma conjunta na aquisição de EPIs para os profissionais de Saúde (03 de abril)**

Os municípios da Amauc, através do Consórcio Intermunicipal de Saúde do Alto Uruguai Catarinense – CIS Amauc, estão trabalhando de forma conjunta para a aquisição de materiais de procedimentos médico hospitalares, que busca atender a demanda urgente/calamitosa em relação ao vírus COVID-19.

O presidente da Amauc, Prefeito Emerson Reichert, ressalta que os Prefeitos(as) da região estão em contato permanente adotando medidas uniforme de acordo com o que determina o Decreto do Governo do Estado e as portarias e atos normativos do Ministério da Saúde e da Secretaria Estadual da Saúde.

Os materiais que estão sendo adquiridos de forma consorciada visam suprir a necessidade de Equipamentos de Proteção Individual (EPIs) para os profissionais que estão na linha de frente contra o novo coronavírus, nas unidades de saúde. A Diretora do Consórcio, Sara Sarturi, ressalta que se tem trabalhado diariamente na busca de fornecedores para aquisição dos EPIs necessários para enfrentar a pandemia e garantir aos profissionais da saúde a segurança necessária para atender a população “o mercado nacional não está conseguindo atender a demanda e conseqüente há um aumento significativo nos preços, a compra conjunta possibilita aquisição dos materiais por preço menor”.

Os materiais que estão sendo adquiridos através do Consórcio para utilização das equipes de saúde são: álcool em Gel 70%, Avental manga longa, óculos de proteção individual, luvas de procedimento, touca sanfonada elástica, máscara respirador PFF2, Testes Rápidos COVID-19, máscaras de proteção facial total.

Outro ponto importante a ser destacado é quanto a aquisição de equipamentos para estruturar hospitais referenciados para atender casos do COVID-19 e possivelmente hospitais de campanha. O Governo de Santa Catarina divulgou hoje (03), que alguns equipamentos já começaram a ser distribuídos para os hospitais que receberão pacientes com coronavírus, e que o sistema de saúde está sendo preparado em todas as regiões do Estado. Até o fim de maio a meta do Estado é ter mais de 700 novos leitos de UTI em SC.

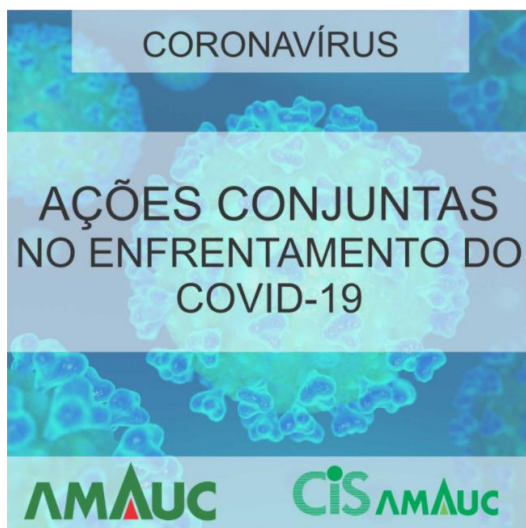



👉 **Consórcio Lambari lança editais para recuperação de Rodovias Estaduais da região da Amauc**

O Consórcio Lambari informa que estão abertos os Processos de Licitações na modalidade Pregão Eletrônico, para contratação de empresas especializadas na execução de serviço de conservação estrutural, pavimentação, drenagem, obras complementares, materiais asfálticos, conservação rodoviária, limpeza de plataforma, sinalização e serviços em rodovias pavimentadas e não pavimentadas, todas de acordo com o Programa Recuperar, instituído pelo Estado de Santa Catarina em parceria com o Consórcio Lambari.



**Prevenção Covid-19**

As máscaras de pano ajudam na proteção contra o [#coronavírus](#) e podem ser feitas em casa. Confira as orientações e dicas do @minsaude para você ficar protegido com a sua máscara de pano. Evite sair de casa. Se for sair, [#VaiDeMáscara](#)



👤👤 **Hoje 07 de abril, comemoramos o Dia Mundial da Saúde.**

Um dia para pensar em tudo que podemos fazer pela nossa saúde e pela saúde do próximo. Uma data para agradecer mais uma vez a todos os profissionais da

saúde e voluntários que estão se dedicando para combater a pandemia do COVID-19, arriscando a sua vida para salvar a nossa.

👉 Vamos juntos fazer a diferença. Feliz dia Mundial da Saúde.

🏠 Se puder, fique em casa!



### Prevenção Covid-19

👉 Os municípios da Amauc estão atentos a todas as recomendações do Ministério da Saúde, Governo Estadual e OMS.

✅ A região está preocupada com a demora na retomada de algumas atividades e vêm trabalhando para que todos os setores voltem a funcionar.

🏢 Lembramos que as empresas que já retomaram suas atividades precisam respeitar todas as recomendações preventivas ao COVID-19.

⚠️ A liberação das atividades não significa que vencemos a pandemia.

👉 Estamos juntos nessa luta, e precisamos que cada um faça a sua parte. Se precisar sair, siga as recomendações do Convívio Responsável. ❗❗ Região da Amauc no combate ao Coronavírus ❗❗



👉 Fique atento as regras publicadas pelo GOVERNO de Santa Catarina.

📄 O Governo do Estado publicou, neste domingo, 12, as portarias com as regras que devem ser seguidas por hotéis, pousadas, albergues, restaurantes, cafés, bares, lanchonetes, comércio de rua e afins, que estão autorizados a funcionar a partir desta segunda-feira, 13. Também foi publicada a portaria que permite às polícias militar e civil exercer autoridade de saúde em Santa Catarina.

👉 Acesse as portarias 244 e 245 no link



### Prevenção Covid-19

😊 Municípios da região da Amauc orientam população sobre o uso de máscara.

🌊 Diante dos primeiros casos confirmados para o COVID-19 na região da Amauc, dois municípios, CONCÓRDIA (<https://bit.ly/3cf6NPQ>) e IPUMIRIM (<https://bit.ly/2VNOJ99>) já decretaram a obrigatoriedade do uso de máscara como um equipamento de proteção. Os demais municípios estão seguindo as recomendações do Governo Estadual, podendo alterar os procedimentos conforme tivermos o avanço de casos.

👉 O que determina o Governo Estadual

✅ Obrigatório: Portaria SES Nº 235 publicada pela Secretaria de Estado da Saúde tornou obrigatório o uso da máscara aos funcionários de todos os serviços já autorizados a voltarem ao funcionamento. A obrigação também se aplica aos motoristas de táxi ou transporte por aplicativo.

✅ Recomendação: A portaria ainda traz recomendações a todos que precisam sair de casa. Dentre elas o uso de máscara, higienização das mãos com álcool 70% sempre que possível, não tocar na máscara e não compartilhar objetos



como dispositivos eletrônicos e canetas, além das orientações que devem ser seguidas ao chegar em casa.



### **Reunião Colegiado de Contadores e Controladores Internos (17 de abril)**

Contadores e Controladores Internos da região da Amauc estão participando da reunião virtual que trata sobre encaminhamentos necessários ao momento de enfrentamento ao COVID-19.

👍 Em Pauta

- Contabilização dos recursos recebidos na Saúde para combate ao COVID 19
- Contabilização dos recursos do Auxílio Financeiro da União em complementação ao FPM
- Contabilização dos novos recursos da Saúde
- Medida Provisória 175/20 – Libera uso dos recursos da Saúde
- Compras emergenciais
- Índices de despesas com pessoal em referência a queda de arrecadação
- Análise das contas anuais
- Doações recebidas de Pessoa Física, Jurídica e Tribunal de Justiça
- Convênio de Ressarcimento de Merenda Escolar



### ■ Reuniões Virtuais (22 de abril)

Colegiados Regionais de Educação e Nutrição estiveram reunidos na tarde de hoje (22), para apresentarem um panorama da situação de cada município e tratar sobre encaminhamentos em tempo de pandemia.

Os assuntos tratados na reunião da nutrição foram sobre a distribuição de alimentos da Merenda Escolar e definição de ações que possam ser realizadas de forma conjunta para auxiliar os municípios em tempo de pandemia.

Na reunião da Educação, que aconteceu em conjunto com a Amarp e Fecam a pauta principal foi quanto ao ano letivo, cumprimentos das horas e plataformas educacionais para atividades a distância.

### **Reforço da estrutura hospitalar para atendimento aos pacientes da Covid-19 (17 de abril)**

Desde o início da quarentena os municípios da Amauc têm trabalhado para reforçar o sistema de saúde e adquirir os EPIs necessários para os profissionais. Centros de triagens foram montados para atender pacientes com sintomas de coronavírus, para uma avaliação inicial que irá identificar os possíveis casos da doença, evitando aglomerações no pronto atendimento. Os hospitais que irão receber os pacientes COVID-19 também receberam novos equipamentos e estão preparados para aumentar suas estruturas, se necessário for.

Conforme informação que o Prefeito de Concórdia, Rogério Pacheco, recebeu do Secretário Adjunto da Secretária de Estado da Saúde, André Motta, é de que a SES está monitorando os casos. Conforme informações, na região Oeste possui 5 cinco hospitais de referência (Concórdia, Chapecó, Videira, Caçador, Joaçaba) com 124 leitos para atender pacientes COVID-19, destes 15% da capacidade está sendo ocupada. Se algum destes hospitais superar sua capacidade instalada os pacientes serão encaminhados aos hospitais que estão dentro dessa área de abrangência, através da Central de Regulação Estadual. “Graças ao esforço dos Prefeitos na busca de estruturar o sistema de saúde para atender a população tivemos um aumento de 21 leitos nos últimos dias que foram distribuídos dentro da região”, pontua Pacheco.

Conforme o presidente da Amauc, prefeito de Ipira, Emerson Ari Reichert, “o poder público está fazendo a sua parte para estruturar a rede de saúde para bem

atender a todos, mas é imprescindível o apoio de toda a população adotando as medidas preventivas para evitarmos o colapso do sistema de saúde”.

Para se proteger e evitar a propagação da doença é preciso: Lavar as mãos frequentemente com água e sabão e higienizá-las com álcool 70%; usar máscara, cobrir o nariz e a boca com um lenço ou o cotovelo ao tossir e espirrar, evitar contato próximo, ficar em casa se possível.



### **Prevenção Covid-19**

A utilização de máscaras ao precisar sair de casa já é recomendada em todo o Estado. As máscaras cirúrgicas só devem ser utilizadas por até 2 horas, as máscaras de pano devem ser trocadas entre 2 e 4 horas e logo depois devem ser higienizadas em uma solução com água e sabão. Já as máscaras N 95 são de uso hospitalar e devem ser destinadas somente para esse fim. Nenhuma delas deve ser tocada durante a utilização das mesmas.

🙄 [i](#) Quer saber como fazer uma máscara de tecido para o dia a dia?

Confira: <https://bit.ly/3bmsiyk>

### **■ Reuniões Virtuais (22 de abril)**

Colegiados Regionais de Educação e Nutrição estiveram reunidos na tarde de hoje (22), para apresentarem um panorama da situação de cada município e tratar sobre encaminhamentos em tempo de pandemia.

Os assuntos tratados na reunião da nutrição foram sobre a distribuição de alimentos da Merenda Escolar e definição de ações que possam ser realizadas de forma conjunta para auxiliar os municípios em tempo de pandemia.

Na reunião da Educação, que aconteceu em conjunto com a Amarp e Fecam a pauta principal foi quanto ao ano letivo, cumprimentos das horas e plataformas educacionais para atividades a distância.

[#amaucnocombateaocoronavirus](#) [#educacao](#) [#nutricao](#)

### Reunião Colegiado de Assistência Social (24 de abril)

O Colegiado de Assistência Social da Amauc esteve reunião na manhã desta sexta-feira 24 de abril, com a participação da Assistente Social da Fecam Janice Merigo.

 Em Pauta:

✔ Funcionamento dos Equipamentos públicos de CRAS e de CREAS em tempos de PANDEMIA;

✔ Benefício especial destinado a população que neste momento da pandemia encontra-se com restrição de renda mínima;

✔ Recursos Federal e Estadual destinados a política da Assistência Social;

✔ Isenção temporária de Energia Elétrica de SC - MP 905 de 08 de abril de 2020;

👍 A Assistente Social da Amauc, Neusa Poletto Pucci, ressaltou a importância do encontro e dos assuntos que foram abordados “nesse momento são diversos os temas que estão em pauta e precisamos muitas vezes encontrar soluções que antes não faziam parte do dia a dia, essa troca e soma de conhecimento enriquece os encaminhamentos e possibilita que cada um tenha mais clareza ao tratar os assuntos e dar a devolutiva a população”, pontua Neusa.

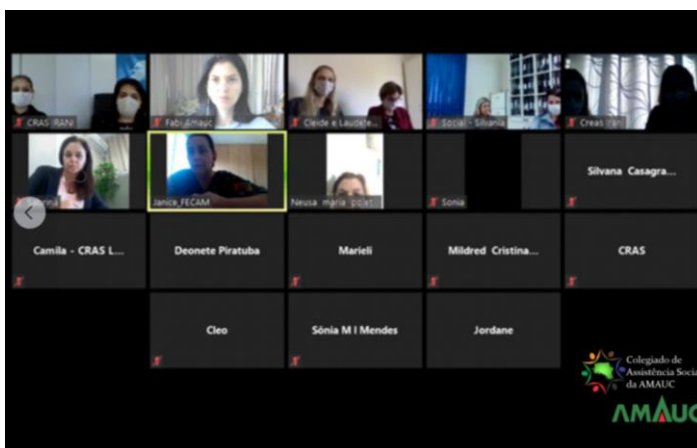

## Prevenção Covid-19

Neste momento a prevenção é imprescindível, precisamos que cada um faça a sua parte. 🙌

▶ Dá o play no vídeo e confira às nossas dicas.

[#amaucnocombateaocoronavirus](https://www.instagram.com/amaucnocombateaocoronavirus)

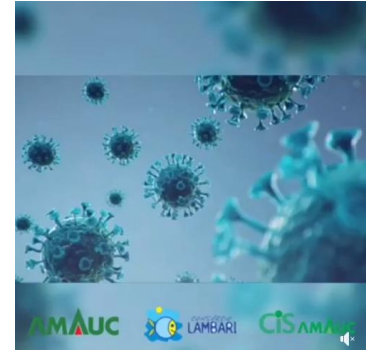

## Região da Amauc solicita ao Governo do Estado equipamentos para estruturar mais 10 leitos de Unidade Intermediária/UTI-Semi-Intensiva no HSF (27 de abril)

As administrações municipais da região da Amauc têm acompanhado o aumento no número de casos de COVID-19 em nossos municípios e estão trabalhando na prevenção e na estruturação dos espaços de saúde para melhor atender a toda a população.

Na tarde desta segunda-feira 27 de abril, a AMAUC e o CIS Amauc encaminharam ao Secretário de Estado da Saúde, Helton Zeferino, ofício solicitando a disponibilização dos equipamentos necessários para abertura de mais 10 leitos de Unidade Intermediária/UTI-Semi-Intensiva no Hospital São Francisco (HSF), para atendimento e suporte aos pacientes com suspeita ou diagnóstico do COVID-19.

O HSF é referência na região do Alto Uruguai Catarinense para receber os pacientes com COVID-19, e a implantação dos novos leitos irá garantir mais segurança à população.

“Desde o início da pandemia o poder público tem trabalhado para atender todas as recomendações preventivas para proteger os seus munícipes e estruturar o sistema de saúde. Sabemos que o Governo Estadual está acompanhando a evolução dos casos em nossa região e contamos com a sua pronta atenção para o atendimento das nossas solicitações”, pondera o Presidente da Amauc, prefeito de Ipira Emerson Reichert.

“O Consórcio de Saúde tem auxiliado os municípios na aquisição dos EPIs necessário e Kits de testagem rápida. Nesse momento precisamos unir esforços tanto do poder público como da população para mitigar os riscos de novos casos”, destaca a Presidente do Consórcio, Prefeita Neusa Klein Maraschini.



### **AMAUC e CIS Amauc emitem recomendações aos municípios (28 de abril)**

A Amauc e o Cis Amauc emitiram na desta terça-feira(28), recomendações aos municípios, sem prejuízo às já adotadas que tem como objetivo mitigar o avanço dos casos na região do Alto Uruguai Catarinense.



### **Reunião com Governo do Estado – Covid-19 (29 de abril)**

👉 A presidente do CIS Amauc, Prefeita Neusa Klein Maraschini, está participando do encontro que trata sobre os dados da saúde relativos a COVID-19 no estado de Santa Catarina, nesta rodada participam representantes da região da AMAUC, AMPLASC, AMURES, AMURC, AMMOC, AMARP.

No debate o Governo do Estado de SC, apresenta um panorama do atual cenário de combate à pandemia, as projeções para os próximos meses e o planejamento



das ações para cada uma das regiões. As informações estão sendo repassadas pelo secretário de Estado da Saúde, Helton Zeferino, Casa Civil e Central de Atendimento aos Municípios (CAM).

Participam do encontro Coordenadores regionais de saúde, representantes das Associações de Municípios, FECAM, Prefeitos e Prefeitas, Secretários Municipais de Saúde, COSEMS, CIR, Consórcios Intermunicipais e representantes de Hospitais. Representando a região da Amauc o Secretário Executivo da Amauc, Roberto Kurtz Pereira, o Coordenador da CIR Flávio Zolet e a Diretora do Cis Amauc, Saraonice Sarturi.



### Card Infomativo

⚠️ Em virtude da estiagem que se prolonga, provocando a redução dos níveis de reservatórios de água, todos os municípios da região da AMAUC alertam a população sobre o uso racional da água!

👉 Lembramos ainda, que o uso de água tratada é essencial no combate à COVID-19. É de extrema importância que todas as famílias adotem mudanças de hábitos, evitando o desperdício de água.

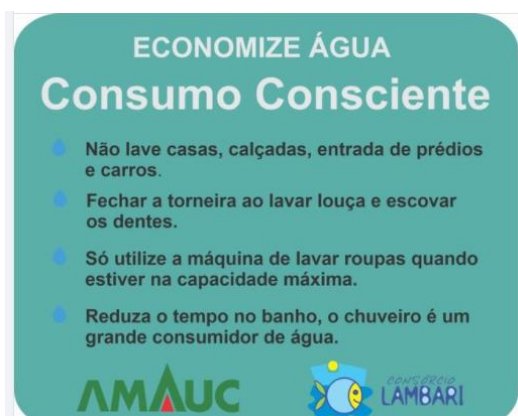

## Card comemorativo - Dia do Trabalhador



## Secretários de Saúde realizam reunião virtual para tratar sobre o cenário regional

A presidente da CIS-AMAUC, prefeita de Peritiba Neusa Maraschini, coordenou a reunião virtual na tarde desta terça-feira (5), com os Secretários de Saúde da região para um levantamento do cenário no âmbito regional. “A reunião foi de suma importância para termos um panorama da região e pactuarmos novas estratégias ao enfrentamento do COVID-19 que serão indispensáveis para podermos assistir à população que precisa do serviço de saúde e os que ainda irão acessar ao sistema”, pondera.

No encontro foi apresentado a capacidade de leitos disponível para a região, levando em consideração que o Hospital São Francisco é a nossa referência para o atendimento. Hoje a região da Amauc dispõe de 97 leitos clínicos COVID-19 (distribuídos entre os hospitais de Concórdia, Ipira, Ipumirim, Irani, Itá, Peritiba, Seara e Xavantina) e 16 leitos CTI COVID-19 (no HSF). Os Secretários relataram que estão atendendo os pacientes em seus municípios, realizando os monitoramentos conforme protocolo e encaminhando para Concórdia somente os casos mais graves.

A prefeita Neusa, falou também sobre a preocupação dos gestores quanto o transporte coletivo dos trabalhadores e solicitou que seja verificado se as empresas estão seguindo as recomendações de prevenção. As secretarias irão reforçar e averiguar junto as empresas se todos estão assegurando a ventilação natural por meio de janelas e demais dispositivos de circulação de ar,



disponibilização de álcool em gel 70%, aferição de temperatura antes de entrarem no ônibus, distância entre os passageiros, utilização de máscara e higienização diária dos veículos. “O que temos de conhecimento até o momento é que as empresas estão tendo todos os cuidados necessários no transporte dos funcionários”, pondera o coordenador da CIR, secretário de Saúde de Seara, Flavio Joel Zolet.

Os secretários de saúde foram convidados para participar da reunião que acontecerá com os prefeitos(as) da Amauc amanhã, quinta-feira (7), onde serão definidas ações coletivas. Participaram da região os Secretários de Saúde de toda a região, o Secretário Executivo da Amauc, Roberto Kurtz Pereira, a Diretora do CIS Amauc, Saraonice Sarturi e o Coordenador da Agência de Saúde de Concórdia, Claudimir Piva.



### **Estratégias para conter avanço da covid-19 na região da AMAUC são tratadas em reunião virtual de Prefeitos (as) da Amauc**

Com o objetivo de implementar medidas para o combate ao contágio do novo coronavírus, prefeitos (as) da região do Alto Uruguai realizaram reunião virtual na tarde desta quarta-feira, 06 de maio. Na reunião foi apresentado um panorama das ações que cada município está realizando e trataram sobre novas estratégias de enfrentamento ao COVID-19.

Os gestores realizaram um breve relato de como os municípios estão trabalhando e quais são as medidas adotadas para mitigar os casos, ações como: uso obrigatório de máscara, distanciamento social, suspensão de atividades de ensino, aglomerações, suspensão de reuniões de público, carros de som para conscientização da população, espaços exclusivos para triagem de casos COVID-19, foram algumas das destacadas pelos gestores e que estão sendo adotadas pela nossa região. “Toda a região está em alerta e trabalhando

para diminuir a propagação do vírus, continuaremos adotando ações que são fundamentais para o momento”, destacou a presidente do CIS Amauc, prefeita de Peritiba, Neusa Maraschini.

O Prefeito Municipal de Concórdia, Rogério Pacheco apresentou gráficos de estatísticas do município e região para se ter uma ideia de quando pode acontecer o pico da transmissão do vírus, estes serão alimentados por mais dois dias para que toda a região possa ter um dado mais próximo de quando deve acontecer o pico, “esse é um momento delicado e estamos trabalhando pensando em resguardar vidas sem desassistir a economia”, destaca.

“Neste momento a adoção de medidas preventivas e restritivas são fundamentais para desacelerar a curva epidêmica, a região continua trabalhando no fortalecimento do sistema de saúde. Estamos estudando ações conjuntas que poderão ser tomadas nos próximos dias para termos o achatamento da curva”, ponderou o presidente da Amauc, prefeito de Ipira, Emerson Reichert. O presidente reforçou ainda sobre os cuidados que devem ser observados, além das medidas restritivas já existentes em cada município, todos devem dentro do possível atender as recomendações que estão sendo emitidas através da associação, as quais são específicas para a nossa região e as emitidas pelo Ministério da Saúde e Secretaria Estadual de Saúde.

Participaram da reunião todos os Prefeitos (as) dos 14 municípios que integram a Amauc, o representante da FECAM, Alison Fiusa da Silva, o secretário executivo da Amauc, Roberto Kurtz Pereira, o coordenador da agência regional de saúde, Claudimir Piva, a diretora do Cis Amauc, Saraonice Sarturi e os secretários de saúde da região.



## 44 ANOS DE HISTÓRIA

🎉 Nesta quinta-feira, 7 de maio, a Associação dos Municípios do Alto Uruguai Catarinense – AMAUC comemora 44 anos de história. Nesta data especial que celebramos a importância do trabalho conjunto, também estamos aprendendo e muito, apreendendo que sempre temos que estar prontos para, juntos, reinventar, refletir, replanejar e buscar forças para encarar novos desafios, transmitindo segurança à população regional. Isso, nesse momento, os prefeitos do Alto Uruguai Catarinense têm demonstrado com muita coragem e maestria.

👉 A região da AMAUC está unida para vencer esse “inimigo” invisível. O desejo de toda a nossa região é que tudo isso passe logo, que não percamos mais vidas e que tenhamos dias melhores. Juntos iremos reconstruir a nossa história.

👏 A Diretoria da Amauc agradece a união de todas as administrações municipais que integram a associação, o excelente trabalho realizado pelo quadro de pessoal da entidade, e ainda, às inúmeras parcerias realizadas com diversas entidades e empresas públicas ou privadas em prol do desenvolvimento regional, são essas coisas que tornam a nossa região especial e próspera.

Presidente da Amauc - Emerson Reichert, Prefeito de Ipira

🏠 Se puder, fique em casa. 😊 Se sair use máscara e 🧼 higienize sempre as suas mãos. 👤👤👤👤 Mantenha a distância segura de 1,5 m. 👉 Evite aglomerações.



**Em reunião prefeitos da Amauc decidem por medidas mais restritivas, mas nada de fechamento no momento. As decisões levam em consideração as recomendações da Secretária de Estado da Saúde (8 de maio)**

Em reunião realizada na tarde desta sexta-feira 08 de maio, prefeitos (as) da região da AMAUC analisaram os dados de COVID-19 na região e as recomendações de ações para o momento epidemiológico da região da AMAUC emitida pela Secretaria de Estado da Saúde, em 7 de maio de 2020.

Diante das recomendações apresentadas pela SES os municípios revisaram e pontuaram as ações e medidas restritivas já estabelecidas pelas administrações municipais e constataram que em muitos casos vão além das medidas propostas e outras serão acrescentadas. Em relação ao fechamento do comércio não essencial, os municípios optaram pelo acatamento em parte da recomendação haja vista que é notório em todos os municípios que as medidas já estão sendo atendidas pelos comerciantes. Todas as recomendações da AMAUC que constam no documento em anexo foram aprovadas em comum acordo por todos os municípios, na segunda-feira (11), cada município irá emitir seus decretos. Das recomendações sugeridas pelo Governo do Estado várias já são adotadas em nossa região e outras irão fazer parte das obrigações. Diante de algumas que irão ser implementadas citamos estão:

- Estabelecimentos comerciais deverão adotar rodízio de funcionários para atendimento ao público, de forma a reduzir em torno de trinta por cento a presença de funcionários durante o expediente, evitando aglomerações no interior e, quando necessário, restringir o acesso de clientes para assegurar condições que evitem proximidade de pessoas, com distanciamento mínimo de 1,5m entre elas, dentro e fora do estabelecimento. Excluem-se dessa obrigatoriedade as pequenas empresas que são atendidas pelos familiares ou que não possuem número insuficientes de funcionários para adotar o rodízio.

Esta norma deverá ser estabelecida para um período de 7 (sete) dias, a contar de 12 de maio, podendo após este período ser revertida em restrição total, caso a medida não surta o efeito desejado.

- Normas mais restritivas deverão ser adotadas pelas agências bancárias e supermercados a exemplo da aferição de temperatura antes dos clientes adentrarem ao estabelecimento.

Sobre o funcionamento e o trabalho desenvolvido pelas agroindústrias da região, estas deverão obedecer às notas técnicas, instruções normativas e legislações editadas pelos órgãos competentes do Governo do Estado de Santa Catarina e do Governo Federal.

As medidas contidas na recomendação serão decretadas por cada município conforme a sua particularidade ([acesse na íntegra para ter conhecimento de todas](#)) e terão validade por sete dias a contar do dia 12 de maio, com o devido acompanhamento pela fiscalização dos municípios, da Vigilância Epidemiológica e a Vigilância Sanitária, autorizadas a solicitarem apoio policial e de outros órgãos da Administração Municipal. Caso necessário, novas medidas restritivas poderão ser adotadas ou prorrogado o prazo de vigência.



### Card Comemorativo – Dia das mães e dia do Enfermeiro

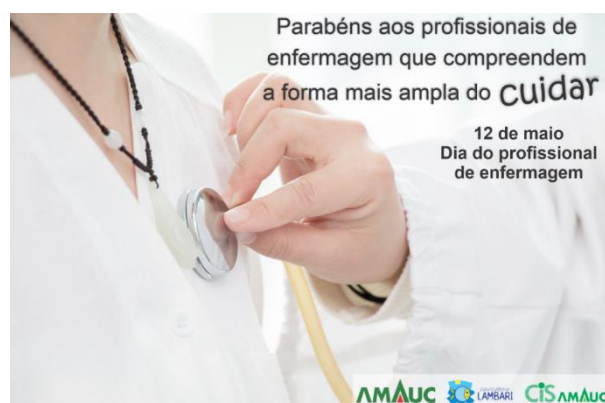



## Prevenção Covid-19

😊 Fique ligado! Uso de máscara de proteção facial é obrigatório em todos os municípios do Alto Uruguai Catarinense.

👉 A obrigatoriedade do uso é válida nos 14 municípios que fazem parte da Amauc (Alto Bela Vista, Arabutã, Concórdia, Ipira, Ipumirim, Irani, Itá, Jaborá, Lindóia do Sul, Peritiba, Piratuba, Presidente Castello Branco, Seara e Xavantina). O uso é obrigatório em todas as vias e espaços públicos das cidades, bairros, vilas e distritos, locais compartilhados de trabalho, transportes coletivos, estabelecimentos comerciais, indústrias e espaços de prestação de serviço.

😊 Usar máscara é uma medida de prevenção que ajuda a coibir o avanço do novo coronavírus. Um ato de amor por você e pelo próximo.

🏠 Se puder, fique em casa. 😊 Se for sair use máscara.



## Projetos Amauc 🏗️ Revitalização da praça central de Itá

👷🏻🔨 O projeto desenvolvido pelo setor de Engenharia e Arquitetura da Amauc compreendeu a reforma e revitalização das estruturas existentes da praça e a construção da cobertura na frente do palco. O projeto já está sendo executado pela Prefeitura Municipal de Itá.



## Card Campanha

☀️ 18 de Maio -“Dia Nacional de Combate ao Abuso e à Exploração Sexual de Crianças e Adolescentes”

Permaneçamos juntos protegendo nossas crianças e adolescentes, para que cresçam de forma digna, saudável e protegida, livres do abuso e da exploração sexual. Esquecer é permitir, lembrar é combater!

[#FaçaBonito](#) [#18demaio](#) [#euapoiostacausa](#)



## **Prefeitos (as) decidem prorrogar por mais sete dias medidas restritivas de combate ao COVID-19 e se posicionam em relação à suspensão das atividades da agroindústria em Ipumirim (18 de maio)**

Em reunião virtual na tarde desta segunda-feira, 18 maio, prefeitos (as) da região da Amauc decidiram prorrogar por mais sete dias as medidas restritivas anunciadas por cada município na última terça-feira (12), que visam conter o avanço do novo coronavírus.

“A decisão foi tomada levando em consideração que os estabelecimentos comerciais, supermercados e instituições bancárias, bem como a população em geral responderam positivamente às medidas de restrições postas em vigor por sete dias”, pondera o presidente da associação prefeito de Ipira, Emerson Reichert. Também embasou a decisão a ocupação hospitalar que está administrável e que a taxa de recuperados tem aumentado, diminuindo assim o número de casos ativos em nossos municípios.



Os prefeitos registraram preocupação em relação a suspensão das atividades da agroindústria de Ipumirim. De acordo com nota da empresa, a unidade de Ipumirim adota medidas rígidas de prevenção contra o COVID -19, a exemplo das demais indústrias do Grupo, que seguem as orientações dos órgãos de saúde e do Hospital Albert Einstein, além de especialistas médicos contratados pela empresa para apoiar na implantação de um protocolo robusto e necessário para a proteção dos seus colaboradores.

A Unidade de Ipumirim emprega mais de 1400 pessoas e processa diariamente 135 mil aves. Com a suspensão dessa operação, é inevitável que a cadeia de produção, incluindo os 240 produtores rurais da região, também tenha que suspender suas atividades, o que poderá trazer graves consequências no âmbito social, econômico, sanitário e de abastecimento à população. A interrupção das atividades na cidade promove um clima de instabilidade perante todos os colaboradores e comunidade que, de forma direta e indireta, se relaciona e depende do funcionamento da unidade.

A AMAUC espera que essa situação seja resolvida o mais breve possível, uma vez que se trata de uma agroindústria que adota padrões mundiais de sanidade, produzindo alimento para famílias do mundo inteiro e conta com uma equipe de colaboradores, integrados e terceirizados comprometidos com o bem-estar de toda a comunidade.

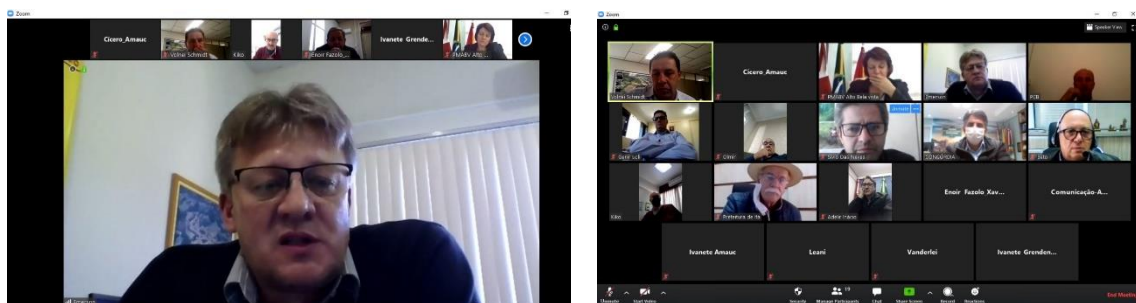

### **Diálogo sobre a Assistência Social: serviços socioassistenciais e recursos**

A assistente social da Amauc, Neusa Poletto Pucci junto com consultora de assistência social da CNM Rosângela Ribeiro coordenaram a webconferência: Diálogo sobre a Assistência Social: serviços socioassistenciais e recursos.

No encontro foi possível sanar dúvidas da região quanto a utilização dos recursos federais excepcionais para a Assistência Social que estão sendo destinados ao serviço social para investir em ações que visam garantir a proteção social da população mais vulnerável em tempo da pandemia COVID-

19 e repassadas informações sobre a elaboração dos planos de contingência do setor e organização dos recursos no Suas.

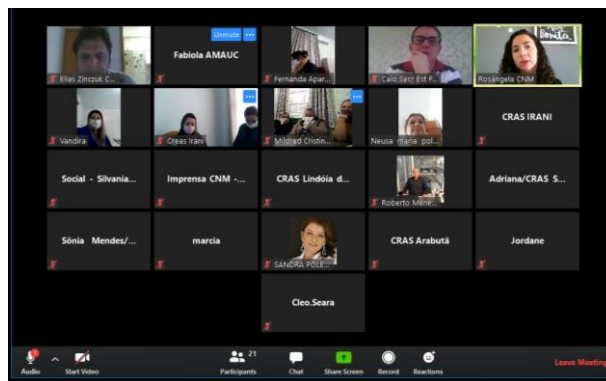

## Projeto Amauc

👉 Projeto para reforma da Secretária Municipal de Agricultura e Meio Ambiente de Seara

👷🏻 A nossa equipe do setor de engenharia e arquitetura elaborou todo o projeto para reforma do edifício aonde irá funciona a Secretária Municipal de Agricultura e Meio Ambiente do município de Seara. Para essa reforma desenvolvemos o projeto arquitetônico, elétrico, hidrossanitário e adequação de acessibilidade. 📌 Os trabalhos para essa reforma já estão sendo executados, confira nas fotos 👉



**Mantendo o calendário de reuniões previstas para o ano o Colegiado Regional de Nutrição da Amauc realizou reunião remota, na tarde desta quarta-feira (20). (20 de maio)**

Mantendo o calendário de reuniões previstas para o ano o Colegiado Regional de Nutrição da Amauc realizou reunião remota, na tarde desta quarta-feira (20). Na pauta, entre outros temas, foi tratado sobre como cada profissional está trabalhando para auxiliar nesse momento de enfrentamento a crise provocada pela pandemia do COVID-19, encaminhamentos com a merenda escolar e atividades que podem ser desenvolvidas em grupos multidisciplinar para auxiliar a todos os profissionais no momento atual e no retorno as atividades.

Como não se tem uma previsão de quando tudo isso irá passar, o grupo tem reinventado a forma de trabalhar, uma das ações dos nutricionistas tem sido orientar através dos meios digitais os alunos e a população para que tenham uma alimentação saudável, tendo consciência que não existe formula mágica, mas sim uma diversidade alimentar. Outro assunto discutido foi quanto aos cuidados com a saúde da mente, "é sabido que uma alimentação equilibrada pode ajudar em diversos fatores melhorando o humor e a disposição, por isso precisamos continuar orientando e auxiliando para que todos possam ter acesso a uma alimentação equilibrada e saudável", pondera a nutricionista de Arabutã Adriana Urquhart Duarte.

Ao final foi eleita a diretoria que assume a frente dos trabalhos até maio de 2021, a nutricionista do município de Seara, Eduarda Renata Galuppo, assume a coordenação do Colegiado, tendo como vice a nutricionista de Jaborá, Josiane Menegazi, secretária a nutricionista de Presidente Castello Branco, Luciane Magalhães e vice-secretária a nutricionista de Irani, Giovana Aparecida Dias.





## Projeto Amauc

### 👉 Revitalização da Praça de Jaborá

👤🔧 O setor de arquitetura da Amauc entregou para o município de Jaborá o projeto para a reforma da praça municipal. Para esse trabalho elaboramos o projeto urbano, paisagístico e adequação de acessibilidade e contamos com a parceria do Consórcio Lambari para realizar o licenciamento ambiental.

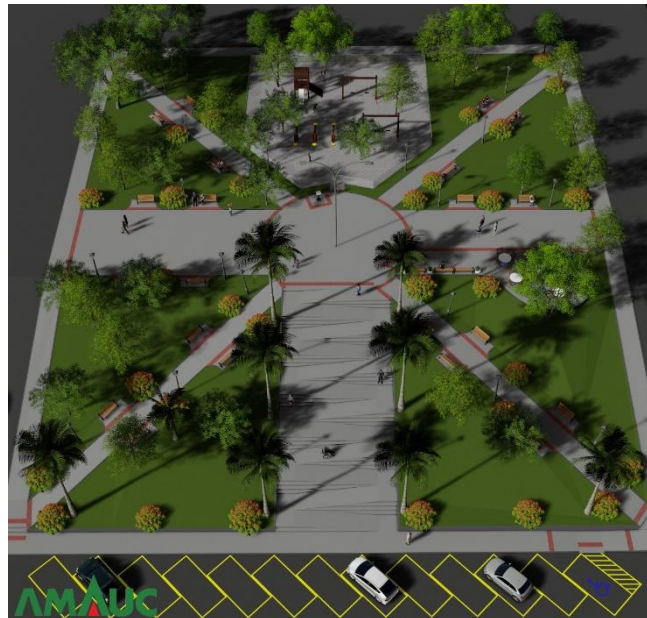

## COLEGIADO REGIONAL DE EDUCAÇÃO (21 de maio)

Nesta quinta-feira, 21 de maio o colegiado regional de educação esteve reunido por videoconferência com o assessor de educação da Amauc, Humberto Dalpizol, como forma permanente e continuada de manter um diálogo sobre as ações da política da educação em relação à condução das atividades do ensino não presencial.

Foram debatidas alternativas de como os municípios podem regulamentar e normatizar as suas atividades através do sistema municipal de educação, como está sendo realizado a validação dos alunos a partir das atividades não presenciais pela regulamentação dos sistemas municipais de ensino; o acompanhamento da frequência dos alunos e registros e encaminhamentos da merenda escolar, além de tratar sobre como será a retomada as aulas presenciais mesmo não se tendo uma data definida.

O grupo decidiu por realizar encontros quinzenais para o fortalecimento, planejamento e tomada de decisões diante do novo cenário que se desenhou, com o objetivo de juntos alcançarem uma educação de qualidade.

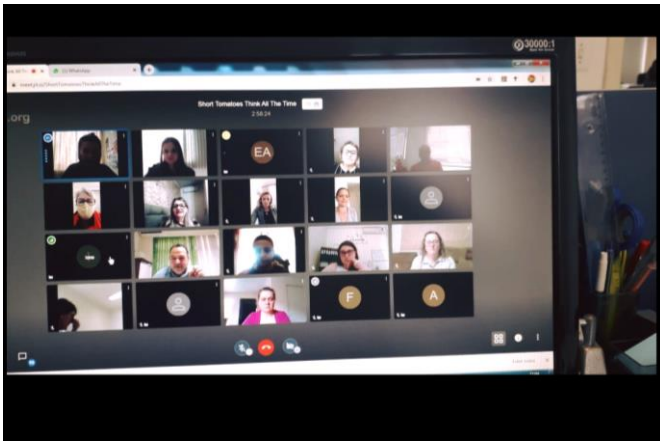

**Presidente da associação, prefeito Emerson Reichert, participa de webconferência entre o Governo do Estado de Santa Catarina, Fecam e municípios catarinenses (22 de maio)**

O presidente da Amauc, prefeito de Ipira Emerson Ari Reichert acompanhou nesta sexta-feira (22), a webconferência realizada entre o Governo do Estado de Santa Catarina, Fecam e municípios catarinenses. No encontro o Governo apresentou a nova ferramenta que será disponibilizada aos municípios para que tenham acesso à base de inteligência de dados utilizada pelo governo estadual, para balizar as ações regionalizadas de combate à Covid-19. Na próxima semana, os indicadores e a forma de utilização da ferramenta serão debatidos com os municípios para que as operações tenham início a partir de junho.

O presidente da associação aproveitou o encontro para agradecer o apoio do Governo do Estado ao Hospital São Francisco, quanto ao repasse de recursos e entrega de novos equipamentos para estruturar os leitos de atendimento aos casos Covid-19. “Quanto região estamos adotando as medidas necessárias para o combate do novo coronavírus, seguindo recomendações da Secretaria de Estado da Saúde e observando diariamente o número de casos ativos e de leitos disponíveis para atender os nossos municípios. Estamos empenhados em cuidar da saúde da população, sem esquecer a economia que é muito importante não só para a nossa região mas para todo o Estado de SC”, ressalta. Solicitou ainda ao governo que repasse um cronograma referente ao pagamento das emendas

impositivas previstas para a área da saúde, para que os gestores possam programar com mais segurança os investimentos para o setor.

**Informações do Governo do Estado:**

Os municípios catarinenses agora terão acesso à base de inteligência de dados utilizada pelo governo estadual, para balizar as ações regionalizadas de combate à Covid-19. O governador Carlos Moisés apresentou a nova ferramenta tecnológica à Federação Catarinense de Municípios (Fecam) e aos gestores municipais em webconferência realizada nesta sexta-feira, 22. O governador destacou que a fonte de dados permitiu a tomada de decisões no momento certo, condição fundamental para minimizar os impactos da pandemia em Santa Catarina. “Com esta ferramenta vamos compartilhar com os municípios informações fidedignas e alinhadas ao conceito central do Estado, mas que permitirão ações regionalizadas”.

Carlos Moisés reforçou que o momento é de união e responsabilidade para que o Estado continue apresentando bons resultados. “A saúde é feita no município, estamos nos irmanando a cada um deles para levar adiante a missão principal de salvar vidas, com a retomada consciente da economia”, reiterou. Resultado do trabalho intersetorial entre técnicos do Governo do Estado e de diversas entidades, como Ministério Público de Santa Catarina, Tribunal de Justiça de Santa Catarina, Universidade Federal de Santa Catarina, Social Good Brasil e Data Science Brigade, a ferramenta vai apresentar dados oficiais, atualizados e monitorados em tempo real. “Temos uma base de dados robusta e transparente. Isso garante apoio importante para a tomada segura de decisões dos gestores municipais”, assegurou o secretário de Estado da Administração, Jorge Eduardo Tasca. Na próxima semana, os indicadores e a forma de utilização da ferramenta serão debatidos com os municípios para que as operações tenham início a partir de junho. “Esta aproximação de diálogo construtivo com os municípios traz segurança e agilidade para que possamos diminuir o sofrimento das pessoas nesse trabalho de enfrentamento”, destacou o secretário de Estado da Saúde, André Motta Ribeiro. No momento em que os municípios passam a ter um papel ainda mais importante na estratégia das ações de combate ao coronavírus, a novidade foi recebida com otimismo. “Parceria e diálogo com os municípios é fundamental. Vamos trabalhar alinhados, comprometidos e vamos juntos buscar soluções para todos os

desafios nos diferentes setores”, disse o presidente da Fecam, prefeito Saulo Sperotto.

Participaram da webconferência o procurador-geral chefe do Ministério Público de Santa Catarina, Fernando Comin, o secretário de Estado da Fazenda, Paulo Eli, e o chefe da Casa Civil, Amandio João da Silva Junior, além de prefeitos e técnicos em saúde.

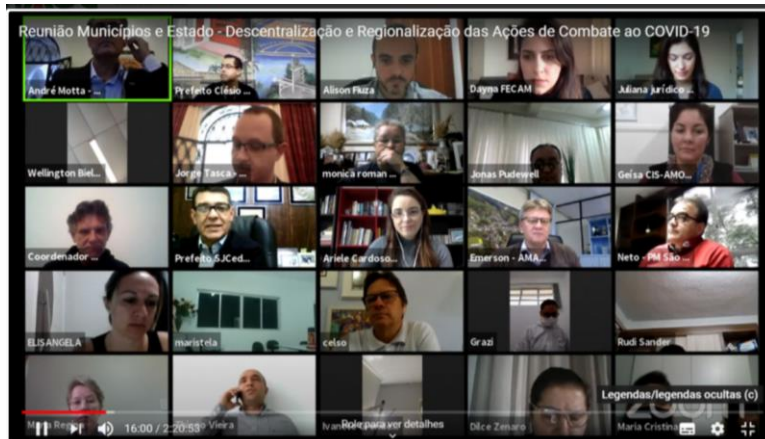

## Prevenção Covid-19

Vídeo sobre o momento vivido pela humanidade diante da pandemia do novo coronavírus, destacando as medidas preventivas que devem ser adotadas para o enfrentamento da COVID-19. Municípios da Amauc junto no enfrentamento do coronavírus.



## Região da AMAUC estende medidas restritivas de combate ao coronavírus até o dia 17 de junho (25 de maio)

Os prefeitos (as) da região participaram de reunião realizada por videoconferência coordenada pelo presidente da AMAUC Emerson Reichert, prefeito de Ipira, na manhã desta segunda-feira, 25 de maio. Manifestaram a importância de continuarem com as medidas restritivas estabelecidas por



decreto de cada município até dia 17 de junho, podendo cada município acrescentar novas restrições caso seja necessário.

De acordo com os relatos as medidas adotadas pela região são pensadas coletivamente e estão demonstrando resultados, preservando o máximo possível a economia, mas sem colocar em risco a vida. Outro ponto analisado que vêm sendo monitorado é quanto ao número de leitos disponíveis para atendimento da COVID-19, conforme boletim emitido pelo Hospital São Francisco que é referência para a região, a ocupação hospitalar no momento está administrável. Os gestores ponderaram ainda que devido ao aumento no número de testagem ao Covid-19, tanto pelo município quanto pelas agroindústrias em algumas cidades haverá um crescimento no número de casos positivados, mas que é importante levar sempre em consideração as estatísticas de casos recuperados e assim se ater aos casos ativos na região da Amauc.

Ao finalizar foi destacado que é preciso continuar reforçando a importância de cada um fazer a sua parte e cumprir com as medidas restritivas e orientações que estão sendo repassadas de segurança e prevenção a COVID-19 e que a população deve denunciar descumprimento destas.

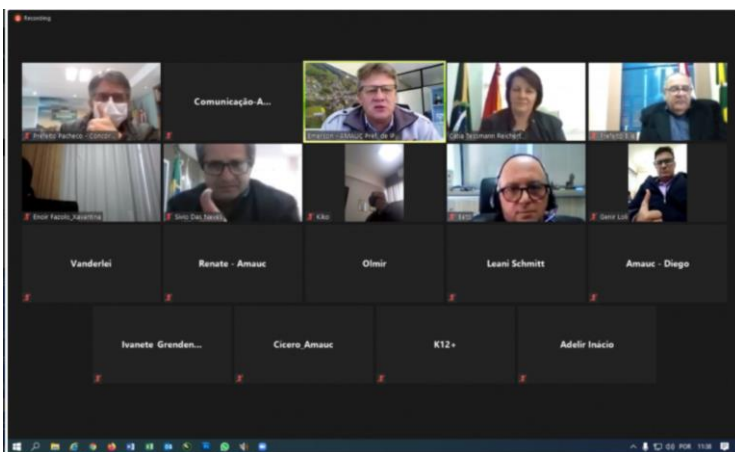

### **Reunião Colegiado de Secretários e FECAM (26 de maio)**

O secretário executivo da Amauc, Roberto Kurtz Pereira, participou na manhã desta terça-feira, 26 de maio, do encontro entre o Colegiado de Secretários e FECAM. As reuniões estão acontecendo semanalmente com o objetivo de verificar como a situação do novo coronavírus está se comportando em todas as regiões do Estado e assim realizar a troca de ideias sobre ações junto aos municípios.

No encontro de hoje também foi debatido sobre o modelo de ferramenta tecnológica que está sendo desenvolvida pelo Governo do Estado para apresentar dados oficiais, atualizados e monitorados em tempo real em Santa Catarina, a FECAM tem debatido com o Governo os indicadores e a forma de utilização da ferramenta, e repassado as solicitações das regiões sobre como será a apresentação de dados.

O Secretário da Amauc apresentou a sugestão dos Prefeitos, posta ontem (25) na reunião virtual da associação, para que a ferramenta a ser utilizada leve em conta o número de casos testados nos municípios em relação à população, pois da forma atual quanto mais testes realizados no município e o consequente aumento de pessoas com o sintoma tem colocado os municípios numa situação delicada, o que deveria ser ao contrário. Considerando também os casos recuperados, ativos e as condições estruturais do sistema de saúde regional para atender a demanda.

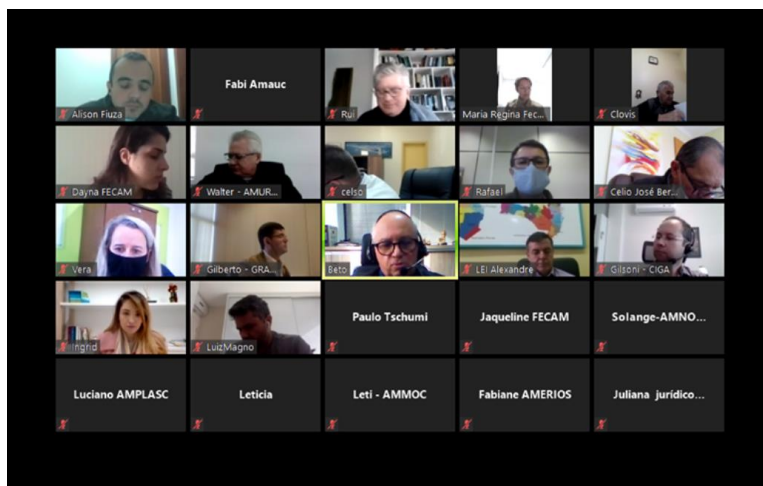

## Informações COVID19

👉 Neste momento de pandemia mais uma vez percebemos o quanto é importante realizar o trabalho de forma conjunta. Estamos trabalhando unidos e comprometidos com a sociedade. 🧑🚒 Na noite de ontem (25), a pedido da chefe-geral da Embrapa Suínos e Aves, Janice Zanella auxiliamos nos encaminhamentos necessários para retirada do material de testes COVID-19 no laboratório LACEM. A FECAM prontamente disponibilizou um veículo para o transporte do material de Florianópolis até Lages e a Prefeitura de Concórdia irá apanhar o mesmo para entregar ainda hoje na Embrapa. 🙌

## **Colegiado regional de cultura realizou reunião virtual na manhã desta terça-feira (26) (26 de maio)**

O colegiado de cultura da região da Amauc, realizou reunião na manhã desta terça-feira (26), com a participação da consultora Roselaine Vinhas e do Presidente do CONGESC, Marcos Venicio Montagna superintendente de Cultura de Navegantes.

O grupo tem um papel importante, pois contribui para o desenvolvimento das políticas culturais regionais, o setor artístico tem sido um dos mais afetados pela crise causada pelo novo coronavírus, com as atividades paralisadas desde o início da pandemia os gestores têm buscado estratégias para continuar levando a cultura até a população. O grupo acredita que mesmo após a normalização das atividades a área ainda vai demorar a conseguir normalizar as suas ações. No encontro foi debatido sobre a PL 1075/2020 que está em votação na Câmara Federal e que trata da emergência para viabilização de recursos do Fundo Nacional de Cultura para o auxílio dos profissionais do setor durante a pandemia. Ainda foi aberto espaço para cada gestor apresentar como estão sendo realizadas as atividades culturais neste momento de pandemia e as ações que estão sendo planejadas para os pós pandemia.

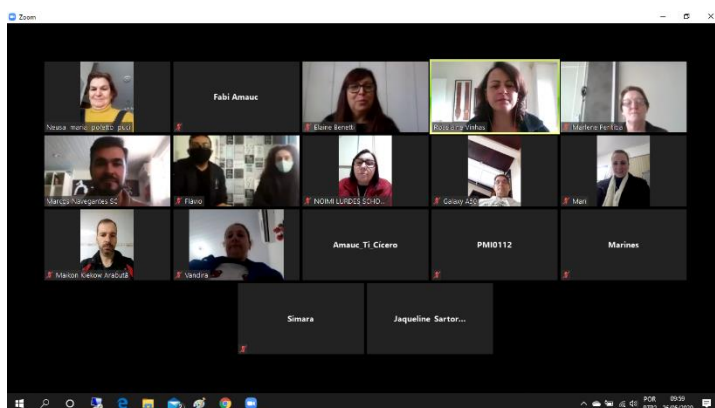

## Prevenção Covid-19

⚠️ Lembramos: que o uso de máscara é OBRIGATÓRIO em todos os municípios da região AMAUC. 😊 ✅ Municípios da Amauc: Alto Bela Vista, Arabutã, Concórdia, Ipira, Ipumirim, Irani, Itá, Jaborá, Lindóia do Sul, Peritiba, Piratuba, Presidente Castello Branco, Seara e Xavantina. A nossa proteção é a melhor forma de combater o Coronavírus.

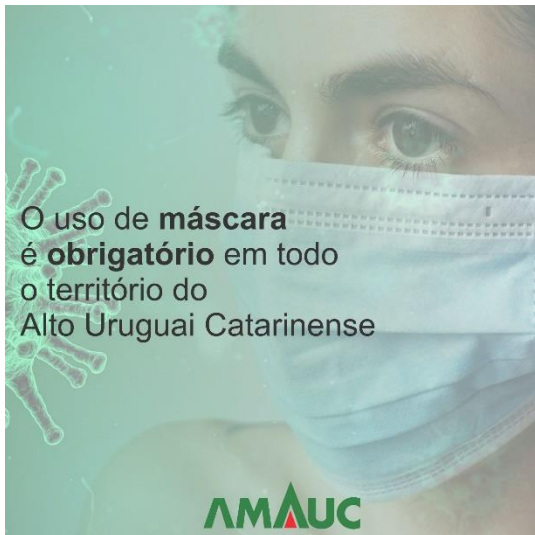

## Projeto AMAUC

### 🌳 Projeto de arborização para a Vila Gerasul no município de Itá.

📁 Entregamos para o município de Itá o projeto de arborização urbana do bairro vila gerasul, elaborado pela equipe da Amauc, Consórcio Lambari, Prefeitura Municipal de Itá.

A Vila Gerasul está passando por uma grande transformação. Depois de receber a iluminação pública toda em LED, agora as principais ruas estão sendo asfaltadas e na sequência um novo e moderno projeto de arborização será implantado.

Nesta semana a Prefeitura de Itá apresentou o projeto “Vila Gerasul Mais Florida!”, com o objetivo de implantar a arborização em várias ruas do Bairro. No total serão plantadas 224 árvores.

Das 12 espécies que serão plantadas, 50% são nativas: Pitangueira, Cerejeira, Guabiju, Chuva-de-ouro, Quaresmeira e Olho de pomba e 16,6% são nativas de outras regiões do Brasil: Sibipiruna e Ipê-branco. Apenas 33,33 % das espécies selecionadas são exóticas para a flora do Brasil: Canelinha, Jacarandá-mimoso, Extremosa e Braquiquito.

O projeto “Vila Gerasul Mais Florida!” também selecionou árvores importantes para a fauna, quatro espécies se destacam pelo potencial de atratividade de seus frutos (Pitangueira, Cerejeira, Guabiju e Olho de pomba).

De o play e veja como vai ficar linda a Vila Gerasul

<https://youtu.be/zghnxHox8rA>



### Prevenção Covid-19

Uma das formas de prevenção é manter o distanciamento social.

Lembre: o uso de máscara é obrigatório em todos os municípios da Amauc.

Evite Aglomeração. Se precisar ir ao mercado, farmácia, comércio a recomendação é que apenas uma pessoa por família se dirija a esses estabelecimentos.

A região da Amauc está unida e juntos iremos vencer essa pandemia.





## Projeto Amauc

👤 A nossa equipe de Arquitetura elaborou projeto para a revitalização da praça que fica em frente a Prefeitura Municipal de Ipira. Confira imagens do projeto 🖱️



## **Avaliação das aulas não presenciais e protocolo de retorno as aulas presenciais foram temas debatidos na reunião da Educação (4 de junho)**

Secretários Municipais de Educação realizaram reunião virtual na manhã desta quinta-feira, 4 de junho, para tratar sobre o contexto excepcional vivenciado pela educação devido a pandemia do novo coronavírus, retorno presencial as aulas previstas para o mês de agosto e avaliação de como estão acontecendo as aulas não presenciais.

Conforme decreto emitido pelo Governo do Estado de Santa Catarina nesta segunda-feira, 1º de junho, o retorno as aulas presenciais nas redes privada e pública, nas esferas municipal, estadual e federal, incluindo educação infantil, ensino fundamental, nível médio, educação de jovens e adultos (EJA), ensino técnico e ensino superior devem começar gradativamente a partir do início de agosto, respeitando a situação epidemiológica local e cumprimento das obrigações para prevenção e mitigação da disseminação do COVID-19 no ambiente escolar.

“No Brasil o retorno as atividades presenciais nas escolas vão depender de uma série de medidas e ações em conjunto, que poderão ser encaminhadas através de Lei do Congresso Nacional, regramento do Ministério da Educação, ou ainda regulamentadas nos Estados. Em Santa Catarina o Governo do Estado trabalha em conjunto com diversas Instituições públicas e privadas, dentre elas a FECAM e as Associações de Municípios. Estamos trabalhando de forma coletiva, estudando os protocolos já existente em outros países e as recomendações que estão sendo repassadas pelos órgãos de saúde para que possamos estar

preparados quando o retorno acontecer”, pondera o consultor de educação da região Humberto Dalpizzol.

Os Secretários aproveitaram para apresentar ao grupo como estão sendo os encaminhamentos de atividades não presenciais. A avaliação do grupo foi unânime ao ponderar que os professores estão se reinventando para atender esta nova demanda buscando estratégias que garantam a aprendizagem, o acompanhamento das atividades e a manutenção do vínculo dos alunos com as escolas.

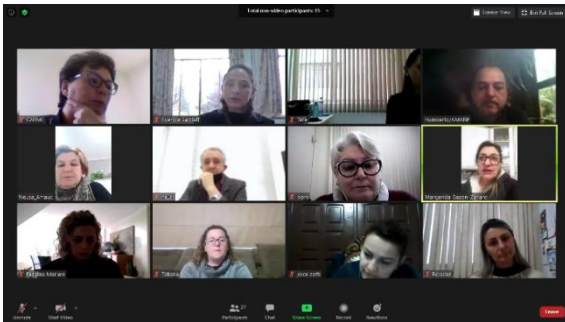

### **Reunião ferramenta de gestão da matriz de riscos**

👍 Na tarde de hoje (4), a FECAM e o COES promoveram reunião para esclarecimento e orientação sobre a ferramenta de gestão da matriz de riscos proposta pelo governo estadual que irá subsidiar os municípios e regiões na tomada de decisões frente a COVID-19, tanto para flexibilização quanto restrições de atividades.

📊 O encontro apresentou informações técnicas sobre o funcionamento do sistema e a região se posicionou quanto a alguns critérios que estão sendo elencados para configurar o grau de risco. A matriz está sendo avaliada por todas as regiões e as contribuições serão analisadas e incorporadas conforme possível ao sistema que será disponibilizado para uso dos municípios na próxima segunda-feira, 08 de junho.

👍 A reunião contou com a presença dos Prefeitos, Secretários de Saúde, Ministério Público, representantes FECAM, COSEMS, Associações de Municípios, Regionais de Saúde de SC, Consórcios de saúde, coordenadores municipais e regionais da Defesa Civil, integrantes de Comitês Locais de Gestão de Crise. Secretários de saúde, ministério público, da região Meio Oeste (AMPLASC, AMURES, AMAUC, AMURC, AMMOC e AMARP).



## Projeto Amauc

👉 Projeto para construção da Orla Lago de Irani

👉 O setor de Engenharia e Arquitetura da Amauc desenvolveu para o município de Irani o projeto para construção da Orla do Lago Municipal, espaço conhecido como Prainha. A população de Irani e seus visitantes irão ganhar um lindo espaço para lazer, ciclismo e caminhadas.

👉 As obras já estão em andamento, confira como vai ficar esse projeto 🙌



👉 Projeto Arquitetônico para rua coberta no município de Piratuba.

👉 A equipe do setor de arquitetura da Amauc desenvolveu o projeto para construção da rua coberta no município de Piratuba, na região da Praça do Ferroviário.



👉 Academia de Saúde

👉 Mais um projeto desenvolvido pela nossa equipe de Arquitetura, desta vez pensado na promoção da saúde da população. A Academia de Saúde está sendo construída em frente a Unidade Básica de Saúde, Gilberto Dalegrave, no município de Peritiba.



## Card Campanhas

♥ Junho Violeta é um mês inteiro dedicado à proteção da pessoa idosa. Tem a finalidade de repudiar todo ato de violência e denunciar os casos. 🙄🙄

📞 Violência contra idoso é crime, disque 100 e denuncie!



♥ 15 de Junho - Dia Mundial de Conscientização da Violência contra a Pessoa Idosa.

ℹ A pior violência é o seu silêncio.

📞 Violência contra idoso é crime, disque 100 e denuncie!

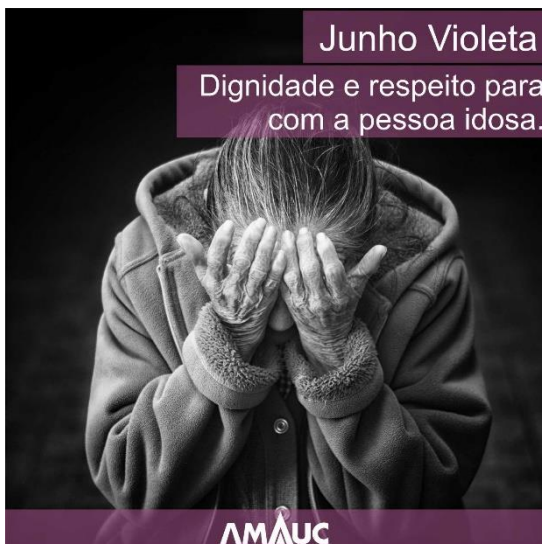

💜 Junho Violeta, e o mês dedicado à valorização das pessoas idosas, combate à discriminação e a violência contra os mais velhos.

👴👵 Os maus tratos contra idosos são uma grave violação aos direitos humanos. Segundo o Estatuto do Idoso, Lei 10.741/2003, colocar em risco a vida ou a saúde do idoso, através de condições degradantes ou privação de alimentos ou cuidados indispensáveis, é crime.

📞 Violência contra idoso é crime, disque 100 e denuncie!



❤️ Sua atitude salva vidas!  
Doe sangue. Doe Vida.





## 👉 Economize Água 💧

⚠️ A região da Amauc continua enfrentando dificuldade em função do período de estiagem, por isso economizar água é essencial. É preciso que cada um faça a sua parte e Economize.

💧 Confira algumas dicas para evitar o desperdício:

- ✅ Tomar banhos rápidos;
- ✅ Fechar a torneira enquanto escova os dentes;
- ✅ Utilizar a máquina de lavar com carga completa;
- ✅ Para lavar calçadas ou carros substitua a mangueira pelo balde;
- ✅ Fechar a torneira ao ensaboar a louça;
- ✅ Ficar atento a possíveis vazamento.



## **Prefeitos se reúnem para definir encaminhamentos quanto as medidas de prevenção a COVID-19 (15 de junho)**

Em reunião realizada por videoconferência na tarde desta segunda-feira (15), os prefeitos dos 14 municípios da Associação de Municípios do Alto Uruguai Catarinense (AMAUC), decidiram por continuar com as medidas restritivas que vem sendo adotadas pela região como forma de prevenção no combate ao avanço da COVID-19, até a data do dia 08 de julho.

Conforme relatos as medidas adotadas até agora têm surtido um efeito positivo e atendem as recomendações que estão sendo repassadas pelo Governo do Estado e da Secretária de Estado da Saúde. “É possível observar nos números de casos ativos que estamos conseguindo manter a curva epidêmica achatada e com a ocupação hospitalar administrável quanto ao número de leitos disponíveis para atendimento da COVID-19. Precisamos garantir a retomada

segura de todas as atividades para que possamos continuar com as estratégias eficientes com foco na prevenção da vida e ao mesmo tempo fortalecermos a retomada econômica da nossa região”, pondera o presidente da AMAUC, prefeito de Ipira, Emerson Ari Reichert.

Outro assunto que foi tratado se refere a reabertura do Balneário Termal de Piratuba e Itá, os municípios estão trabalhando para elaboração de normas epidemiológicas e adequação de medidas para garantir a segurança necessária para os funcionários dos Balneários e usuários.

Sobre o transporte intermunicipal os municípios têm interesse que aconteça a retomada, porém aguardam das empresas o plano de ação de forma a garantir que todos os municípios sejam atendidos em razão das restrições estabelecidas pela normatização do estado em relação ao transporte coletivo.

Os municípios da Amauc têm tratado de forma conjunta todas as medidas de prevenção a COVID-19, respeitando a particularidade de cada um e as recomendações encaminhadas pelo Governo do Estado.

A reunião contou com a participação do Diretor Executivo da FECAM, Rui Braun, Assessor Técnico, Alison Fiuza da Silva e Assessor Jurídico, Luiz Magno e Secretários de Saúde e Assessores Jurídicos dos municípios da região.



### **Reunião Colegiado de Nutrição (17 de junho)**

O Colegiado de Nutrição da Amauc, realizou reunião virtual na tarde desta quarta-feira(17), para apresentar um panorama de como estão as ações da nutrição nos municípios e definir atividades e cursos que possam ser realizadas de forma conjunta.

A reunião foi coordenada pela nutricionista do município de Seara, Eduarda Renata Galuppo e contou com a participação dos nutricionistas de: Alto Bela

Vista, Arabutã, Concórdia, Ipira, Ipumirim, Irani, Jaborá, Lindóia do Sul, Peritiba, Piratuba, Presidente Castelo Branco e Xavantina.

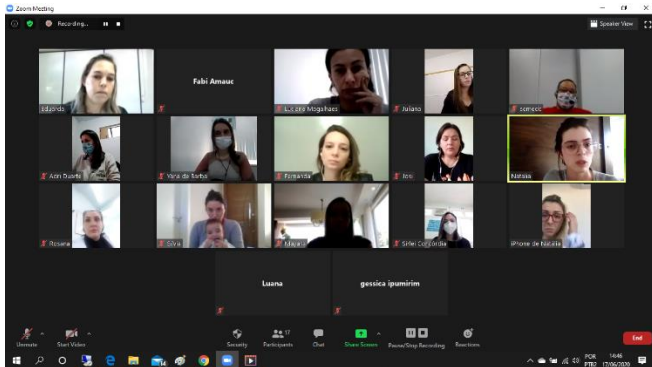

## Prevenção Covid-19

!! Prevenção !!

⚠️ Lembramos: que o uso de máscara é OBRIGATÓRIO em todos os municípios da região da AMAUC 😊

✅ Os municípios da Amauc são: Alto Bela Vista, Arabutã, Concórdia, Ipira, Ipumirim, Irani, Itá, Jaborá, Lindóia do Sul, Peritiba, Piratuba, Presidente Castello Branco, Seara e Xavantina.

🤝 A região da Amauc está unida e juntos iremos vencer essa pandemia.

[#amauccontraocoronavirus](https://twitter.com/amauccontraocoronavirus)



## Reunião Colegiado de Assistência Social (25 de junho)

Na manhã de hoje (25), aconteceu a videoconferência do Colegiado de Assistência Social da Amauc. A reunião foi coordenada pela Assistente Social da Amauc, Neusa Poletto Pucci, que ponderou sobre a importância da política de Assistência Social como política essencial neste momento de pandemia. “As reuniões virtuais servem como uma forma de aproximação entre associações e municípios neste período de isolamento social. Os encontros têm sido muito

produtivos para o fortalecimento do grupo e dar visibilidade a política, como um espaço de informações e troca de experiências entre os municípios”.



### **Topografia da AMAUC**

👍 O setor de Topografia da AMAUC continua realizando os trabalhos de campo com todos os cuidados necessários. 👍 Essa semana a nossa equipe realizou levantamentos planialtimétrico e levantamentos com drone para projetos de ruas, pontes, cascalheiras, marcação de lotes, levantamento para calçamentos em paralelepípedo e calçadas.



### **Colegiado de Educação da Amauc realiza reunião virtual para troca de ideias, sugestões e encaminhamentos (26 de junho)**

Os secretários de educação dos municípios da AMAUC estiveram reunidos, na manhã desta sexta-feira (26), para tratar de um possível retorno das aulas presenciais, sendo que já se sabe que será por etapas, parcial e mediante liberação dos órgãos oficiais, principalmente os ligados a saúde; e as demandas da educação durante a pandemia do Covid-19. O encontro do Colegiado de Educação da Associação aconteceu por videoconferência coordenado pelo consultor de educação da Amauc, Humberto Dalpizzol e assistente social da associação, Neusa Poletto Pucci.



Neusa destacou que neste momento será preciso encontrar alternativas para o retorno, sistematizando as ações adequadas ao contexto. “O colegiado em suas reuniões virtuais tem possibilitado através de informações técnicas e troca de experiência entre os municípios uma excelente forma de apoiar os gestores em suas ações durante a pandemia do covid-19. Serão muitos os desafios que virão, mas através de ações articuladas e planejadas a política da educação poderá alcançar ainda mais excelência”, pondera.

Para o consultor Humberto são várias as ações, encaminhamentos e definições que precisam acontecer antes da retomada presencial das aulas. “Estamos pensando o protocolo de retorno de forma estadual, para isso foi criado o comitê de retomada das aulas presenciais em Santa Catarina, participam das discussões representantes da FECAM, UNDIME-SC, Ministério Público-MPSC, Tribunal de Contas-TCESC, Conselho Estadual CEE-SC, Secretaria Estadual de Educação SDE-SC, Defesa Civil-SC, Secretaria de Estado de Saúde- SES-SC; Fundação Catarinense de Educação Especial-FCEE, além de outras entidades como o sindicatos de Escola Particulares–SINEPE e dos trabalhadores em educação de SC (SINTE)”, destacou.

Ainda foi repassado informações aos secretários referentes aos assuntos deliberados na última reunião do Colegiado Estadual Educação da FECAM, que teve enfoque especial à Lei Complementar nº173 de 27 de maio de 2020. Apresentação do documento da Undime Nacional, subsídios para elaboração de protocolos de retorno às aulas na perspectiva das redes municipais de educação. E fluxo de ações sobre a busca ativa, mobilização, orientação e motivação dos alunos nas atividades não presencial. Por fim, os Secretários de Educação compartilharam as experiências de cada município na estruturação das atividades com vista a garantir a qualidade do processo de ensino-aprendizagem e estratégias de enfrentamento para o período.



## Prevenção Covid-19

😊 Contra a covid-19, o melhor remédio é a prevenção. Se precisar sair, [#VaiDeMáscara](#)



## Prevenção Covid-19 - vídeo

🛒 Vamos superar esse momento agindo juntos. Faça a sua parte, comprando apoiando e valorizando o comércio local.

[#valorizeocomérciocal](#) [#juntosnocombatecovid19](#) [#municípiosdaAmauc](#)

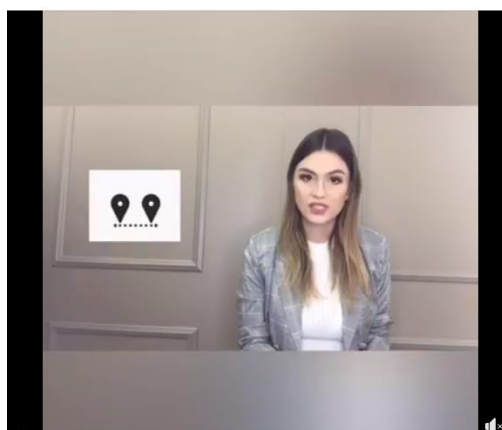
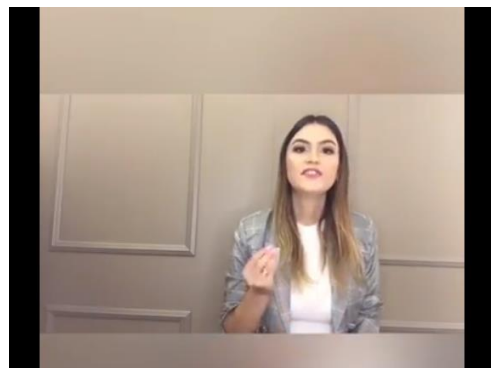

## Card Comemorativo

🎉 Parabéns [Federação Catarinense de Municípios - FECAM](#) pelos 40 anos de história.



## Projeto Amauc

👍 Projeto 3D elaborado pela Amauc

📐 A nossa equipe de arquitetura auxiliou o município de Ipira elaborando o projeto em 3D da rua Coberta. A obra será executada na rua Edmundo Wolfart, ao lado da Praça Geraldo Clemente Dickmann.

Confira 📍

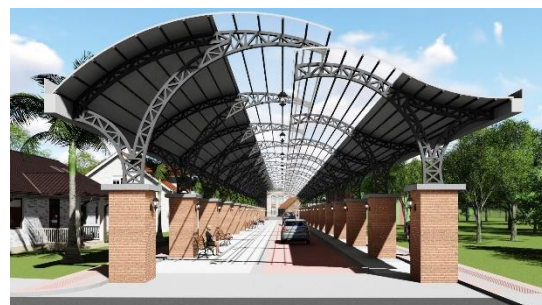
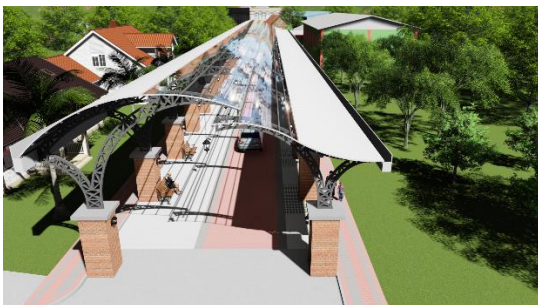

## Em reunião virtual Prefeitos(as) decidem manter medidas restritivas até dia 03 de agosto (7 de julho)

A Associação dos Municípios do Alto Uruguai Catarinense (AMAUC), realizou reunião virtual na manhã desta terça-feira (7), para debater os encaminhamentos conjuntos sobre as medidas relativas ao enfrentamento da COVID-19. Foi unânime a manifestação sobre a importância de continuarem com as medidas restritivas estabelecidas por decreto de cada município até dia 03 de agosto.

O prefeito de Ipira e presidente da Amauc, prefeito Emerson Ari Reichert, destacou que a reunião foi muito produtiva para analisarem a situação epidemiológica regional e deliberar. “A região da Amauc tem servido de exemplo diante do trabalho desenvolvido de forma conjunta desde o início da pandemia. Os encaminhamentos quanto as medidas preventivas a fim de evitar a disseminação da doença, são adotadas visando gerar o menor impacto possível à economia, sem colocar em risco a vida das pessoas”, pondera.

O Presidente Emerson destaca ainda, que embora a maioria das decisões sejam deliberadas de forma coletiva, existem questões específicas que podem ser tomadas de forma individual por município, a exemplo do transporte coletivo municipal, eventos esportivos profissionais e para atletas de rendimento, seguindo, sempre, as orientações previstas nas portarias emitidas pela Secretária de Estado da Saúde e avaliação epidemiológica do município.

A região reforça a importância de que não ocorra o relaxamento das medidas de prevenção por parte da população, pois o vírus continua a circular. É necessário que todos fiquem atentos às orientações que estão sendo repassadas para segurança e prevenção a COVID-19 e continuem com as medidas preventivas de higiene e distanciamento social.



### **Roda de Conversa sobre Escuta Especializada (8 de julho)**

👉 Acontece agora a Roda de Conversa sobre Escuta Especializada envolvendo os municípios da AMAUC.

Participam do encontro gestores e trabalhadores da assistência social, saúde, educação, segurança pública, CMDCA, conselho tutelar, ministério público e representantes de comarcas da região.

✎ No encontro será debatido sobre a abordagem dos conceitos de violência contra Crianças e Adolescentes; passa a passo para implementação da escuta

nos Municípios e o trabalho em rede das políticas públicas e um momento de trocas e relato de experiências locais.

👉 As rodas são realizadas em parceria entre as Associações de Municípios, FECAM, MPSC, Secretaria de Desenvolvimento Social, Secretaria de Estado da Saúde e Associação dos Conselhos Tutelares de SC

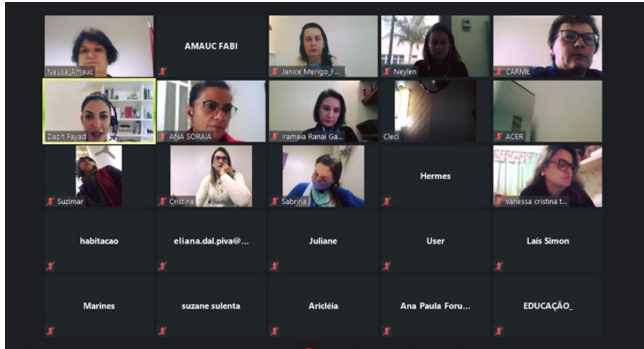

### Reunião programa SMART (8 de julho)

👤 Secretários municipais da agricultura da AMAUC e a equipe do Consórcio Lambari, participam da videoconferência coordenada pelo pesquisador da Embrapa Suínos e Aves, Claudio Rocha de Miranda, para debater sobre o projeto: modelo de gestão para regiões com produção intensiva de animais (SMART) e apresentar dados da região.

👉 O projeto tem como objetivo desenvolver um modelo de gestão ambiental integrada voltado pra bacias hidrográficas com produção intensiva de animais localizadas na região sul do Brasil, tendo por base a abordagem multicritérios e a geoespacialização da informação.



### Colegiado Regional de Educação da Amauc (09 de julho)

👉 Acontece agora reunião com o Colegiado Regional de Educação da Amauc. O encontro virtual tem acontecido quinzenalmente para juntos estudarem os



encaminhamentos da educação em tempo de pandemia e receberem o máximo de informações e orientações para que possam tomar as decisões a partir de dados atualizados.

Em pauta:

Busca ativa
  Escuta Especializada
  Medida provisória 934/20

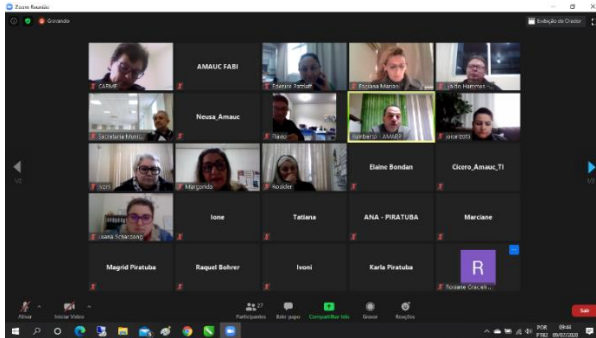

### **Na manhã desta sexta-feira (10), aconteceu mais um encontro virtual dos prefeitos(as) da Amauc. (10 de julho)**

Prefeitos(as) dos 14 municípios da Associação dos Municípios do Alto Uruguai Catarinense (AMAUC), estiveram reunidos na manhã de hoje (10), para deliberar sobre atividades da Amauc, Consórcio Lambari e CIS Amauc. Em pauta Projeto Recuperar, convênio TRATASAN e educação.

Inicialmente foram apresentados os balancetes financeiros das entidades relativos ao primeiro semestre de 2020, e as medidas de contenção ou adequação de despesas implementadas, de acordo com que havia sido estabelecido em reunião realizada no mês de março.

Quanto ao **projeto recuperar**, a região da Amauc, através do Consórcio Lambari, assinou o convênio com o Governo do Estado para manutenção das estradas estaduais dos 14 municípios, ainda no final de 2019, mas os recursos só foram disponibilizados no presente ano. Conforme o Secretário Executivo da Amauc, Roberto Kurtz Pereira, o projeto ainda não foi executado pois foram necessários vários encaminhamentos burocráticos e licitação para contratação de empresas que irão realizar os serviços dispostos no convênio, “a etapa de licitação já foi finalizada, os levantamentos estão em andamento e os serviços estão previsto para iniciar na próxima semana”, pontua.

Conforme o cronograma que compreende os trechos das rodovias SC na região da Amauc, os primeiros trabalhos a serem realizados serão os de limpeza e roçada na SC 283 e, em seguida na SC 390. O projeto proposto pelo Governo



consiste na recuperação da pista, roçada, sinalização e desobstrução da drenagem, não incluindo obras estruturantes ou recuperação de estradas em estado precário, pois essa continuará sendo obrigação do Governo.

Sobre o **projeto Tratasan** que está sendo executado pela equipe do Consórcio Lambari e administrações municipais, através do convênio firmado com a Agência Reguladora Intermunicipal de Saneamento – ARIS, para o “Diagnóstico da situação atual sobre a Gestão do Esgotamento Sanitário”, foi apresentado pela equipe os dados já coletados e a relação dos levantamentos de campo que ainda precisam ser realizados nos municípios com até 15 mil habitantes. Este é um trabalho minucioso, uma vez que se optou por avaliar cada situação passando em todas as residências e a partir destes dados definir quais serão as melhores estratégias e soluções a serem adotadas para soluções individuais ou coletivas de tratamento do esgoto doméstico. Em função do atual cenário houve o atraso de alguns trabalhos à campo, mas as equipes continuam empenhadas para tentar finalizar ainda esse ano todo o diagnóstico.

Outro assunto apresentado em reunião foi quanto ao retorno presencial das atividades escolares, mesmo que parcial, no dia 3 de agosto conforme dispõe o Decreto Estadual nº 630 de 1º de julho. Foi apresentado aos prefeitos um documento elaborado pelo Colegiado Regional de Educação da Amauc, que tem deliberado sobre a atual situação e entende que o retorno precisa ser analisado com muita cautela neste momento, de forma a garantir a saúde e segurança de todos os envolvidos. Hoje da forma que se apresenta a matriz de risco do mapa epidemiológico de Santa Catarina, não existe segurança para apresentar uma data fixa de retorno, como prevê o Decreto Estadual. Está agendada para segunda-feira (13), reunião com os Assessores de Educação das Associações de Municípios, através da FECAM para aprofundar a discussão referente aos protocolos de retorno e avaliar a real situação de cada região.



## Prevenção Covid-19

👉 Nossa região está unida e é com essa junção de esforços que juntos iremos vencer essa difícil etapa de nossas vidas.

Faça a sua parte. Lembre-se 👉

😊 Quando sair use máscara e 🧼 higienize sempre as suas mãos. 🧑🏻🧑🏻🧑🏻 Respeite o distanciamento social. 👉 Evite aglomerações. 🏠 Se possível, fique em casa.

<https://www.youtube.com/watch?v=I5DBoVyGZGI>



## Prevenção Covid-19

👉 Redobra os cuidados com a higiene e adotar algumas medidas preventivas simples, podem ajudar a evitar a disseminação da COVID-19.

🧼 Lavar as mãos, de forma frequente; 🧻 Cobrir nariz e boca com lenço descartável ou antebraço ao tossir ou espirar; 🧴 Desinfetar superfícies com álcool 70%; água sanitária ou água e sabão; 🌬️ Manter o ambiente ventilado; 🧑🏻 Evitar aglomerações; 🧑🏻 Respeitar o isolamento social, 😊 Usar máscara sempre que sair. [#juntosnocombatecovid19](#) [#municípiosdaAmauc](#)



## Reunião Nutrição (14 de julho)

Colegiado de Nutrição da Amauc esteve reunido na tarde de ontem (14), com o Psiquiatra Lucas Medeiros de Mesquita, para debater sobre saúde emocional em tempos de pandemia. [#colegiadosAmauc](#) [#juntosnocombatecovid19](#) [#municípiosdaAmauc](#)

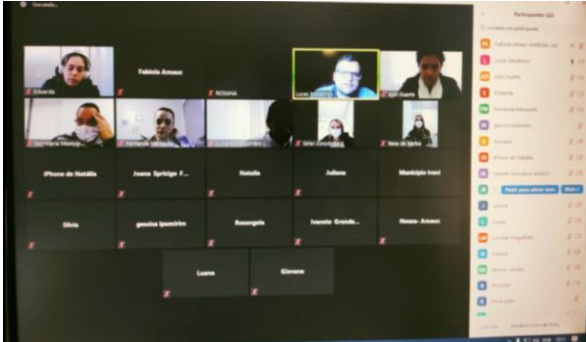

## Prevenção Covid-19

👉 Vamos superar esse momento agindo juntos. Apoie e Valorize o comércio local. 👉 Comprar do comércio local é bom para todos, valorizar os empreendedores e colaborar com os pequenos negócios ajuda na sobrevivência da empresa e no desenvolvimento socioeconômico do seu município. Lembre-se que as medidas preventivas devem ser mantidas.

Quando sair use máscara e 🧼 higienize sempre as suas mãos. 🧑🏻🧑🏻🧑🏻 Respeite o distanciamento social. 👉 Evite aglomerações. 🏠 Se possível, fique em casa.



📌 É época de coronavírus, respeite o distanciamento social e utilize máscara.

👉 Redobra os cuidados com a higiene e adotar algumas medidas preventivas simples, podem ajudar a prevenir a disseminação da COVID-19. 🧑🏻🧑🏻🧑🏻 Cuide de si,

cuide de todos. 🙌 Lembre-se, se possível [#fiqueemcasa](#), se for sair [#vaidemáscara](#)



### **Colegiado Estadual de Habitação ( 17 de julho)**

🙌 Nossa arquiteta, Vanessa Franczak e a nossa Assistente Social Neusa Poletto Pucci, participam da vídeo conferência da reunião do Colegiado Estadual de Habitação, regularização fundiária e direito à cidade, da FECAM. Em debate planejamento das atividades do colegiado; avaliação das lives sobre política habitacional e previsão dos próximos temas a serem debatidos.



⚠️ Comunicado - aulas presenciais suspensas até 07 de setembro, em todo território catarinense ⚠️

📌 Conforme Decreto nº 724, de 17 de junho de 2020, emitido pelo Governo do Estado de Santa Catarina, comunicamos que as aulas presenciais nas unidades da rede pública e privada de ensino, municipal, estadual e federal, relacionadas a educação infantil, ensino fundamental, nível médio, educação de jovens e adultos (EJA) e ensino técnico, seguem suspensas até 07 de setembro.

➡️ Na região da AMAUC, mesmo com as aulas presenciais suspensas por causa da pandemia do novo coronavírus, os alunos da rede municipal de educação

realizam atividades e estudam de forma online. A região segue trabalhando com responsabilidade para levar educação de qualidade a todos os estudantes.

😬 O aumento do número de casos em todo o estado pede para ficarmos em alerta, reforçando os cuidados com a higiene e algumas medidas preventivas para evitarmos o contágio e assim reduzirmos o avanço de infectados.

⚠️ Quando sair use máscara e higienize sempre as suas mãos. Respeite o distanciamento social. Evite aglomerações. Evite encontros e reuniões familiares. Se puder, fique em casa.

🤒 Cuide de si, cuide de todos.

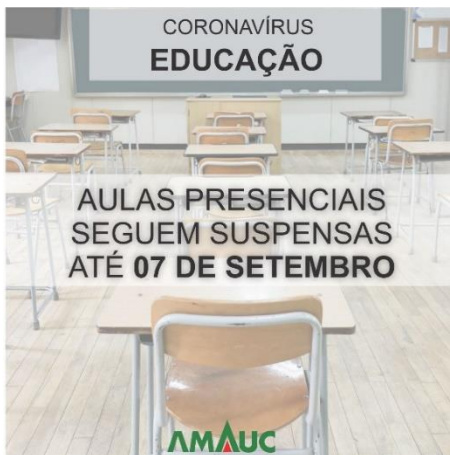

### **Reunião Colegiado de Assistência Social da Amauc (21 de julho)**

👉 A Assistente Social da Amauc, Neusa Poletto Pucci, coordenou na tarde desta terça-feira (21), a reunião virtual do Colegiado de Assistência Social da Amauc. O grupo se reúne quinzenalmente para troca de informações técnicas e avaliação dos serviços que estão sendo desenvolvido no período de pandemia. No encontro foi debatido sobre o serviço de proteção especial de média complexidade, com a participação de técnicos da Secretária de Desenvolvimento Social de Santa Catarina que fortaleceram um importante canal de comunicação entre Estado e Município.





## COVID-19

!! Precisamos garantir que não ocorra relaxamento nas medidas de prevenção da COVID-19!! (21 de julho)

👉 A nossa região tem servido de exemplo diante dos trabalhos desenvolvidos de forma conjunta desde o início da pandemia. Os encaminhamentos adotados pelos gestores quanto as medidas preventivas a fim de evitar a disseminação da doença, são adotadas visando gerar o menor impacto possível a economia, sem colocar em risco a vida das pessoas. Com essas medidas temos conseguido manter a curva epidêmica com a ocupação hospitalar administrável quanto ao número de leitos disponíveis para atendimento da COVID-19.

⚠️ Diante do aumento no número de casos colocando diversas regiões ao nosso redor no risco potencial gravíssimo (conforme mapa atualizado pelo governo estadual no dia 21/07) salientamos a importância de que não ocorra o relaxamento das medidas de prevenção, pois o vírus continua a circular. É necessário que toda população fique atenta às orientações que estão sendo repassadas para segurança e prevenção da COVID-19 e continuem com as medidas preventivas de higiene e distanciamento social.

😷 Quando sair use máscara e higienize sempre as suas mãos. Respeite o distanciamento social. Evite aglomerações. Evite reuniões familiares. Não realizem festas clandestinas. Se puder, fique em casa.

😊 Cuide de si, cuide de todos. Municípios da Amauc juntos no combate da COVID-19.

Saiba o status e as orientações da sua região em 21/07/2020

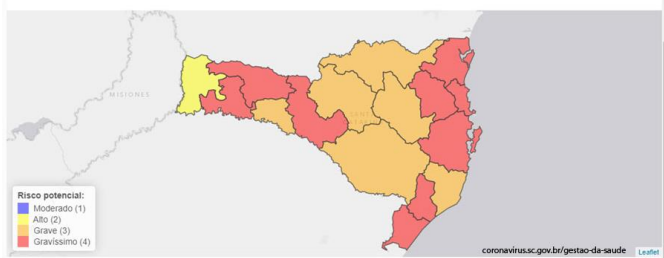

## Colegiado Regional de Educação (23 de julho)

!! Acontece agora !!

O Colegiado Regional de Educação da Amauc está reunido de forma virtual para debater sobre diversos encaminhamentos da área da educação.



📌 Em pauta

✅ Novo Decreto do Governo SC - n.º724 de 17-07-2020   ✅ Nota conjunta FECAM-UNDIME-SC de 17-07-2020;   ✅ Parecer do CNE n.º11/2020 de 07-07-20;   ✅ Debate Novo FUNDEB;   ✅ Comitês Municipais para o protocolo de retorno as atividades na educação,   ✅ Plano de contingência de prevenção monitoramento e controle da disseminação da COVID-19 nos municípios.

[#colegiadodeeducação](#)

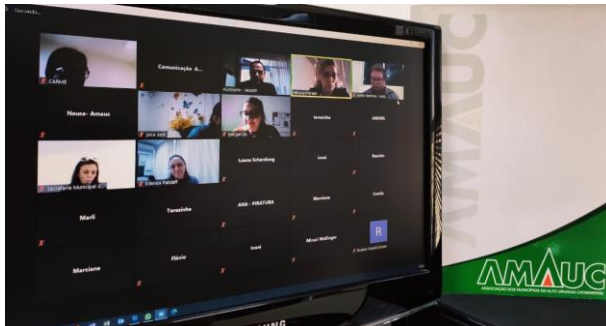

## PREVENÇÃO Covid-19

👉 Final de semana chegando dá aquela vontade de reunir todo mundo que amamos para estar pertinho. Mas, nesse momento, chamar outras pessoas para um encontro, jantar ou almoço de família pode colocar todos em risco, basta apenas um estar contaminado.

Portanto, neste momento, é melhor manter o distanciamento social. Essa é uma medida que precisa continuar para evitarmos o aumento dos casos da Covid-19.

📱 Utilize a tecnologia a seu favor e realize um encontro virtual com as pessoas que você ama, esse é um gesto de carinho e respeito com o próximo.



## !! ATENÇÃO MUNICÍPIOS DA AMAUC MARQUEM NA AGENDA !!

👉 IV Seminário Regional de Técnicos de CRAS e CREAS e trabalhadores da Assistência Social da Região AMAUC 📍 Este será um espaço para refletir com as equipes os desafios e estratégias a serem adotadas em tempos de pandemia, assim como contribuir com o planejamento de ações e estratégias de trabalho para o período de transição.

### 🔗 Mais informações

O IV Seminário Regional de Técnicos de CRAS e CREAS e trabalhadores da Assistência Social da Região AMAUC é uma proposta de trabalho pautada como forma de qualificação, realizada através do Colegiado Regional de Assistência Social destinada para as equipes de Centro de Referência de Assistência Social (CRAS) e Centro de Referência Especializada de Assistência Social (CREAS) que trazem à tona a complementação de conhecimentos técnicos e metodológicos de atuação profissional, levando em conta a realização de serviços e benefícios através da política da assistência social neste período de pandemia – COVID-19, oportunizando a continuidade dos programas e serviços preconizados pela Política Nacional de Assistência Social.

O Seminário faz parte de uma iniciativa realizada a cada ano como um espaço destinado a qualificação profissional e fortalecimento da política social de Assistência Social.

Neste ano de 2020, será realizado on-line através da plataforma digital da AMAUC.

Justificativa: Esta situação imposta pela pandemia da Covid-19, tem gerado muitas inseguranças sobre a nova forma de agir tecnicamente uma vez que os atendimentos antes presenciais estão sendo realizados de forma remota.

Diante destes fatos justifica-se a realização do IV Seminário que se propõe a qualificar profissionais a estarem aptos para desenvolver de uma forma coerente e ética a continuidade de suas ações, assegurando aos usuários da política da assistência social a garantia de acesso a serviços e benefícios sociais.

A política de Assistência Social, considerada essencial na rede de atendimento municipal merece uma real atenção no sentido de possibilitar para muitas famílias o acesso ao atendimento frente às suas situações de vulnerabilidade social.

Desta forma, optou-se como tema central do IV Seminário um espaço de discussão que oportunize um pensar coletivo sobre esta nova forma de atuação, ampliando conhecimentos e refletindo sobre questões específicas deste momento de pandemia e formas de atuação pós pandemia COVID-19 estabelecendo um novo olhar à prática nos aspectos teóricos, metodológicos e operacionais.

Objetivo: Refletir com as equipes os desafios e estratégias a serem adotadas em tempos de pandemia, assim como contribuir com o planejamento de ações e estratégias de trabalho para o período de transição.



### **Reunião Prefeitos (30 de julho)**

Os prefeitos (as) dos 14 municípios da Associação dos Municípios do Alto Uruguai Catarinense (AMAUC), reuniram-se extraordinariamente em plataforma virtual, na manhã desta quinta-feira (30), para analisar as ações que já estão sendo praticadas na região para o momento epidemiológico e deliberar diante da nova classificação de risco potencial da região, passando para risco potencial gravíssimo, conforme Alerta COES 042, de 28 de julho de 2020.

Ficou acordado em manter as medidas restritivas em vigor e encaminhar ao COES regional para que oriente, avalie e subsidie a tomada de novas medidas restritivas e ações de enfrentamento a COVID-19, para posterior aprovação da CIR e decretos municipais.

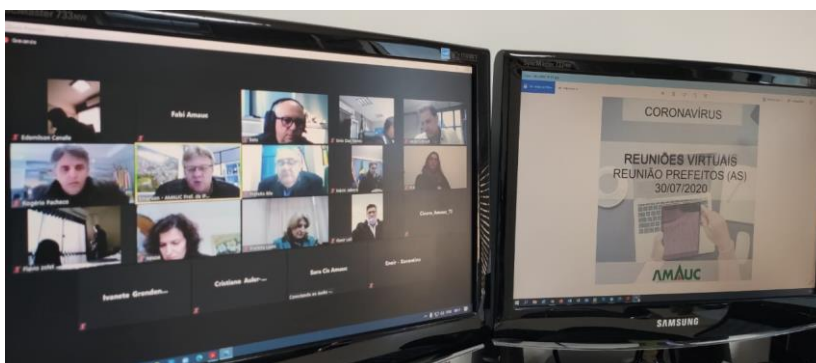

## **Municípios do Alto Uruguai Catarinense irão emitir novos decretos com vigência até dia 07 de setembro (31 de julho)**

Prefeitos estiveram reunidos na manhã de ontem, 30 de julho para avaliar as ações e restrições em vigor na região para o momento epidemiológico e, deliberar diante a nova classificação de risco potencial da região que passou para Risco Potencial Gravíssimo, conforme Alerta COES-SC 042, emitido no dia 28 de julho de 2020. Foi unanime a decisão dos gestores em manter as atuais restrições e ampliar algumas medidas de enfrentamento a COVID-19 até 7 de setembro.

A região do Alto Uruguai Catarinense entrou no alerta vermelho devido a transferência de pacientes de outras regiões ao Hospital São Francisco, pelo esgotamento da capacidade instalada de leitos UTI COVID-19 em seus municípios de origem. Diante desta situação, o COES-SC emitiu parecer para que a região adotasse medidas mais restritivas do que as que já estavam em vigor para evitar um colapso no sistema de saúde.

As proposições dos Prefeitos foram remetidas ao COES Regional que em reunião realizada ainda na tarde de ontem (30), analisou e aprovou o texto com algumas inclusões. Diante da deliberação da Comissão, a CIR Alto Uruguai Catarinense, homologou as medidas propostas e na tarde desta sexta-feira (31), encaminhou para o conhecimento do COES Estadual, conforme estabelece portaria SES 464/2020.

Agora compete a cada município elaborar os seus decretos e de acordo com a sua realidade adequar as medidas e incluir outras que julgar necessário. Com esses encaminhamentos a região cumpriu o que determina o programa de regionalização e descentralização de enfrentamento à Covid-19 no estado de Santa Catarina.



## Prevenção Covid-19

👉 Proteja a si mesmo e as pessoas ao seu redor. Siga as orientações repassadas pelos órgãos de saúde.

😊 Cuide de si, cuide de todos!



## IV Seminário Regional de Técnicos de CRAS e CREAS e trabalhadores da Assistência Social da Região AMAUC (05 de agosto)

👉 O Seminário faz parte de uma iniciativa realizada a cada ano como um espaço destinado a qualificação profissional e fortalecimento das políticas sociais. Permitindo as equipes refletirem sobre os desafios e estratégias a serem adotadas em tempos de pandemia, assim como contribuir com o planejamento de ações e estratégias de trabalho para o período de transição.

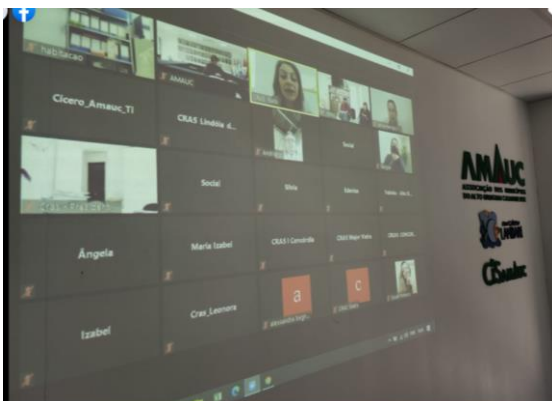

## Prevenção Covid-19 (vídeo)

Elaboração vídeo 👉 Todos pela vida, hoje e sempre! Uma campanha do CIS AMAUC e municípios associados. 🤝 Juntos vamos superar esse momento.





## Colegiado Educação (06 de agosto)

📖 O Colegiado Regional de Educação da Amauc está reunido por videoconferência na manhã desta quinta-feira 06, destacando a questão da pandemia e seus reflexos para a Educação.

👉 Os encontros são um espaço para compartilharem as experiências exitosas, ações, encaminhamentos e definições acerca da educação que estão sendo praticadas em seus municípios. Os gestores estão sendo orientados quanto aos protocolos de retorno as aulas e encaminhamentos referente aos recursos do programa nacional de alimentação escolar.

👍 Conforme fala da presidente do Colegiado, Secretária de Educação de Arabutã, Edenice Patzlaff, "a região está trabalhando intensivamente para garantir que os conteúdos cheguem até os alunos e que se tenha o aproveitamento das atividades remotas. Agradecemos também a todas as famílias que vem se dedicando conosco para que a aprendizagem seja possível. Essa parceria é essencial."

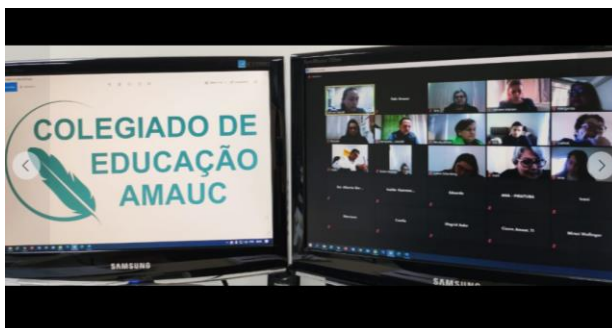

## Campanha 💜 Agosto Lilás 💜

Violência contra a mulher não tem desculpa. Tem Lei. A Lei Maria da Penha foi sancionada em 7 de agosto de 2006 e é reconhecida pela ONU como uma das três melhores legislações do mundo no enfrentamento à violência contra as mulheres. 📱 Violência contra a mulher é crime! Disque 180 e denuncie!





## Prevenção Covid-19



**!! Prevenção !!** Contra a Covid-19, o melhor remédio é a prevenção. Se precisar sair, use máscara. ⚠️ Lembramos: que o uso de máscara é **OBRIGATÓRIO** em todos os municípios da região da AMAUC. 😊



👏🧼 Lave as mãos com frequência com água e sabão ou com álcool em gel.  
 🌿 Essa medida ajuda a eliminar os vírus que estiverem nas suas mãos.  
 😊 Na luta contra a Covid-19, a sua atitude vai contribuir para mudar a história.

👏 Ao tossir ou espirrar, cubra a boca e nariz com um lenço de papel e descarte-o imediatamente no lixo.

Caso não tenha lenço ou papel, utilize o antebraço para tossir e ou espirrar. Não use as mãos para cobrir a boca, pois são importantes meios de contaminação.

Higienize as mãos com frequência e sempre após tossir ou espirrar, use água e sabonete ou álcool gel.

Lembre-se de manter os ambientes ventilados; não compartilhar objetos de uso pessoal; evitar aglomerações, manter o distanciamento físico e se for sair usar máscara.



## Card Comemorativo



### Covid-19 (12 de agosto)

**!!** Precisamos da sua ajuda para garantir que não ocorra relaxamento nas medidas de prevenção da COVID-19 **!!**

👉 A nossa região continua trabalhando de forma conjunta adotando inúmeras medidas preventivas a fim de evitar a disseminação da doença, visando gerar o menor impacto possível a economia, sem colocar em risco a vida das pessoas.

⚠️ Diante da reclassificação da nossa região no risco potencial gravíssimo (conforme mapa atualizado no site do governo estadual na tarde de ontem 12/08) salientamos a importância de que não ocorra o relaxamento das medidas de prevenção, pois o vírus continua a circular. É necessário que toda população fique atenta às orientações que estão sendo repassadas para segurança e prevenção da COVID-19 e continuem com as medidas preventivas de higiene e distanciamento físico.

😬 Quando precisar sair use máscara. Lave frequentemente as mãos com água e sabão ou higienize com álcool em gel 70%. Respeite o distanciamento físico. Evite aglomerações. Evite reuniões familiares. Não realizem festas clandestinas. Sempre que possível, fique em casa.

📍 A atualização do risco potencial das regiões do estado segue no mapa abaixo. Da avaliação realizada no dia 04/08/2020 para a avaliação do dia 11/08/2020, 5 (cinco) regiões foram reclassificadas do Risco Grave para Gravíssimo (Alto Uruguai Catarinense, Grande Florianópolis, Laguna, Serra Catarinense e Xanxerê), e ao total são 12 das 16 com esta classificação. Uma região classificada com nível Gravíssimo na semana anterior foi reclassificada para

Grave com nota 3,0, ou seja, ainda muito próxima do nível Gravíssimo (Médio Vale do Itajaí). Extremo Oeste, Oeste e Planalto Norte permanecem classificadas como Grave.

🙏 Cuide de si, cuide de todos. Municípios da Amauc juntos no combate da COVID-19.

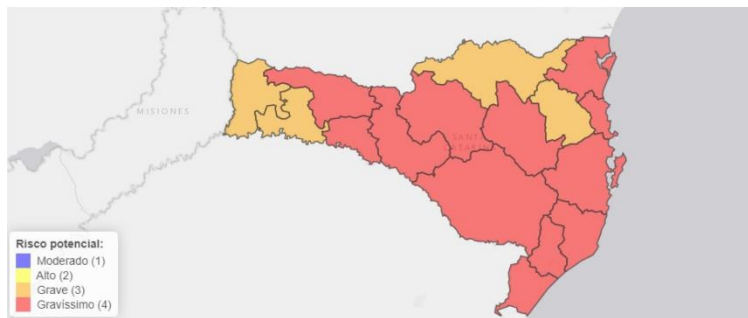

## Prevenção Covid-19

👍 No ambiente de trabalho

Trabalhe, sempre que possível, em ambiente arejado;

Siga as regras de etiqueta de tosse;

Lave as mãos frequentemente com água e sabão ou higienize com álcool 70%;

Faça a higienização de mesas e ambientes;

Não compartilhe objetos de uso pessoal;

Evite a prática de cumprimentar com aperto de mão ou beijos;

Siga sempre as orientações que são repassadas pelos órgãos de saúde para contenção e prevenção da Covid-19.



📖 Enquanto não tivermos segurança para o retorno presencial das aulas, precisamos contar com o apoio e ajuda das famílias para que o aprendizado não pare. A região da Amauc está trabalhando intensivamente para garantir que os conteúdos cheguem até aos alunos e que todos tenham o aproveitamento das atividades remotas.

✎ Incentive seu filho a realizar as atividades, esteja presente sempre que possível, não deixe de contatar a escola ou professor caso surjam necessidades ou dúvidas.

👉 A parceria entre família e escola é essencial para juntos enfrentarmos essa etapa da vida.

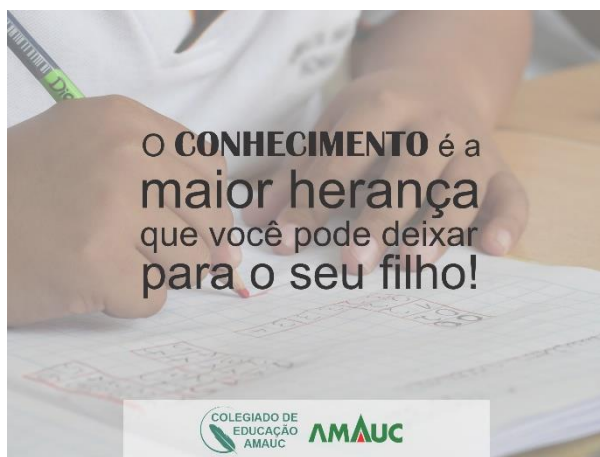

### **Reunião Campanha Nacional Sinal Vermelho (19 de agosto)**

✖ Campanha Nacional Sinal Vermelho, foi pauta da reunião virtual do Colegiado de Assistência Social da Amauc, que aconteceu na manhã de ontem, 18 de agosto. Os encontros acontecem quinzenalmente neste momento de pandemia como uma forma de fortalecimento do grupo e um espaço para a troca de experiências e repasse de informações referente a política de Assistência Social.

👉 Durante o encontro a juíza Naiara Brancher e cooperadora da Cevid, juntamente com a equipe técnica discutiram sobre a campanha que tem como objetivo ajudar mulheres em situação de violência doméstica a buscarem socorro nas farmácias de todo o país. As vítimas podem marcar com um batom, ou mesmo caneta vermelha, a letra X; na palma da mão, sinalizando que está em perigo, e ao mostrar ao farmacêutico ou balconista este irá realizar os procedimentos necessários. Os municípios da Amauc irão iniciar o movimento para que se tenha a adesão das farmácias ao projeto.

### **Colegiado de Nutrição (19 de agosto)**

👉 O Colegiado de Nutrição esteve reunido na tarde desta quarta-feira, 19, para debater sobre os encaminhamentos do PNAE no que se refere a Merenda Escolar e dar os encaminhamentos para formação de agentes de copa e cozinha e auxiliares de limpeza das escolas da rede pública municipal. “A ideia da formação virtual é prepararmos esses profissionais para o retorno das aulas abordando temas sobre higienização e manipulação de alimentos no contexto da pandemia COVID-19”, destaca a coordenadora do colegiado, nutricionista Eduarda Galuppo.

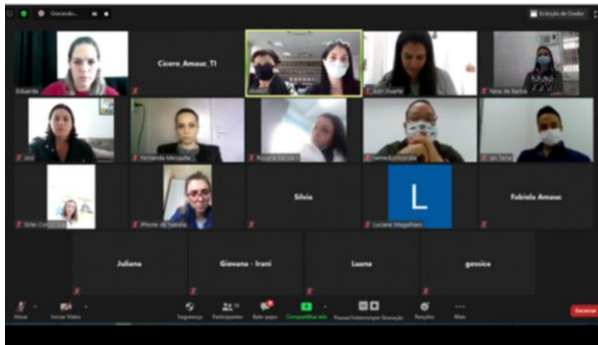

### **Informe – Aulas suspensas até 12 de outubro**

📖 Educação estabelece suspensão de aulas presenciais até 12 de outubro em Santa Catarina e a retomada vai depender do andamento da pandemia.

👉 Conforme informação da Secretária de Estado da Educação a suspensão de aulas presenciais segue até 12 de outubro em Santa Catarina, de acordo com as medidas de combate ao coronavírus do Governo do Estado. 👉 A nova data é uma resposta a situação em todas as 16 regiões do Estado que ainda estão classificadas como risco potencial gravíssimo ou grave e requer a continuidade de planejamento e alerta antes da retomada de aulas presenciais, primando pela segurança de estudantes, de professores e dos profissionais da educação.

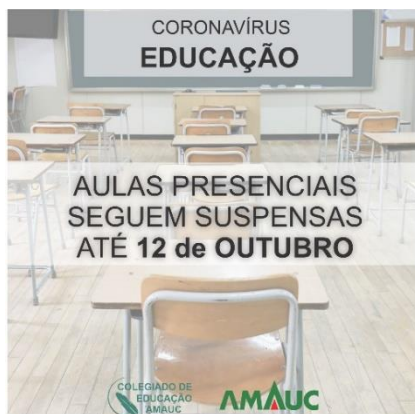



## Reunião Colegiado de Educação (20 de agosto)

📖 O Colegiado Regional de Educação da Amauc esteve reunido por videoconferência na manhã desta quinta-feira 20, para discorrer sobre os reflexos da pandemia no setor de educação e tratar sobre o retorno das aulas presenciais.

👉 Os encontros têm acontecido de forma quinzenal para informar, esclarecer e proporcionar a troca de experiências sobre os diversos assuntos que pairam a educação neste momento de pandemia. Os municípios têm trabalhado no protocolo de retorno as aulas presenciais, observando as recomendações do Estado para garantir que o retorno aconteça com segurança, primando à estudantes condições adequadas de acesso ao direito de educação com qualidade.

🔔 Conforme anunciado pela Secretaria de Estado da Educação, através da portaria conjunta nº 612/2020, as aulas presenciais continuam suspensas até o dia 12 de outubro. Já ultrapassamos a marca de 5 meses desde que as escolas fecharam as portas, desde então toda a nossa região tem trabalhado de forma conjunta e vem se reinventando no processo de ensino e aprendizagem. “Temos trabalhado para manter os nossos estudantes ativos e abastecidos de atividades que possam ser realizadas de forma online, sempre preocupados com a equidade e qualidade do conteúdo, além do comprometimento das famílias que é de extrema importância para este momento”, pontua a presidente do Colegiado, Secretária de Educação de Arabutã, Edenice Patzlaff.





⚠️ É amanhã, 25 de agosto, o nosso Webinar com profissionais das mais diversas áreas do município de Concórdia para debater sobre o protocolo e fluxograma de atendimento e encaminhamentos de crianças e adolescentes vítimas ou testemunhas de violência. Vídeos explicativos do Protocolo: <https://bit.ly/2YrHEwM> 🙌 Nosso encontro será pelo canal do Youtube da Amauc : [youtube.com/amaucassociação](https://youtube.com/amaucassociação)

**WEBINAR**  
**Protocolo e Fluxograma de atendimento e encaminhamentos de Crianças e Adolescentes vítimas ou testemunhas de violência no município de Concórdia**

25 de Agosto, às 09 horas  
 Canal da AMAUC no Youtube  
[youtube.com/amaucassociação](https://youtube.com/amaucassociação)

**CORONAVÍRUS PREVENÇÃO**

- Siga todos os cuidados de higiene
- Quando puder, fique em casa
- Cuide de si
- Cuide de todos

Logos: CAMBARI, AMAUC, CS AMAUC

### Prevenção Covid-19

😊 O vírus continua a circular, nesse momento é indispensável continuar com os cuidados de higiene, proteger a sua saúde e a do próximo.

🧑‍🦱 Cuide de si, cuide de todos.

**Educação (27 de agosto)** 📖 Colegiado de Educação esteve reunido para debater e estudar o processo de retorno presencial as aulas com enfoque na segurança de todos os envolvidos, ainda foi pauta a campanha de incentivo as aulas remotas e contribuições de cada gestor sobre o novo modelo de aprendizagem.

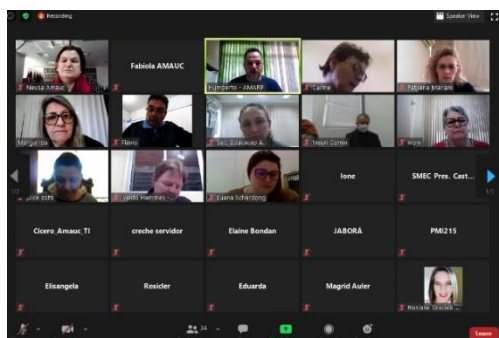

## Prevenção Covid-19 - Vídeo

Ao sair devemos continuar seguindo as recomendações preventivas de combate ao coronavírus.



## Card Comemorativo



👥 Colegiado Regional de Cultura da Amauc, está reunido de forma virtual e conta com a contribuição da consultora Roselaine Vinhas para tratar sobre o Mapa Cultural de Santa Catarina e encaminhamentos sobre a Lei Aldir Blanc.

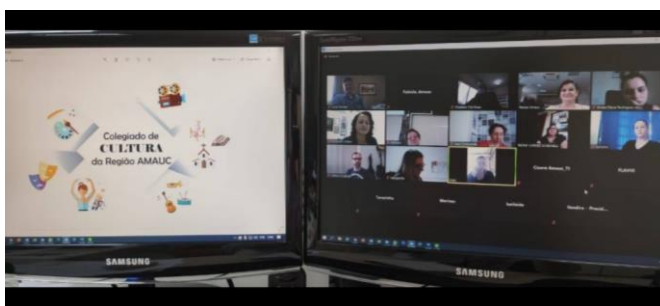

## Campanha Setembro Amarelo

👉 No Brasil são registrados cerca de 12 mil suicídios todos os anos e mais de 01 milhão no mundo. Trata-se de uma triste realidade, que registra cada vez mais casos, principalmente entre os jovens. 🇺🇵 Cerca de 96,8% dos casos de suicídio estavam relacionados a transtornos mentais. Em primeiro lugar está a depressão, seguida do transtorno bipolar e abuso de substâncias. 🧡 O Mês de setembro reforça a importância de fortalecermos o apoio e

acolhimento para quem mais precisa. Juntos, cuidamos melhor uns dos outros. Cuide de si mesmo e dos seus. [#setembroamarelo](#) [#VocêNãoEstaSozinho](#)



[#setembroamarelo](#) [#Amauc](#) [#digasimàvida](#)

🧡 Setembro Amarelo

Saúde mental importa, você não está sozinho. Se estiver pesado demais, procure ajuda profissional. Dê um basta no preconceito e lute pela sua vida.



🧡 O mês de Setembro reforça a importância de fortalecermos o apoio e acolhimento para quem mais precisa. Juntos, cuidamos melhor uns dos outros. Cuide de si mesmo e dos seus. 🧡

[#setembroamarelo](#)

**Em reunião prefeitos da região Amauc decidem manter decretos até 24 de setembro, seguindo determinações das portarias emitidas pela Secretaria de Saúde do Estado de Santa Catarina (3 de setembro)**

Os Prefeitos da Associação dos Municípios do Alto Uruguai Catarinense – AMAUC, reuniram-se nesta quinta-feira, 03 de setembro, para discorrer sobre as medidas restritivas que devem ser adotadas de acordo com os níveis de classificação da avaliação do Risco Potencial das regiões de saúde.

Conforme o Secretário Executivo da Amauc, Roberto Kurtz Pereira, na última sexta-feira (29), o Governo Estadual publicou a portaria SES nº 658, que definiu as normas a serem adotadas em cada nível. “A portaria estabelece o que deve ser cumprido por cada município, podendo somente ser emitido decretos mais restritivos. Com a decisão da Justiça de que o Estado deve centralizar as ações de combate ao COVID-19, os municípios estão impedidos de emitir qualquer ato que flexibilize as restrições postas pelo Estado, de acordo com o grau de risco da região”, destaca.

O Presidente da Amauc, prefeito Emerson Ari Reichert, reforçou a importância do trabalho coletivo que a região vem realizando desde o início da pandemia e que tem servido de exemplo para todo o Estado. “A nossa região vem mantendo equilibrado o número de casos ativos, ou seja, os casos confirmados, verso os casos curados. Ainda precisamos do apoio de toda a população para que as medidas preventivas continuem e assim consigamos manter a nossa curva em declínio”, pondera.

Ficou definido que os municípios irão manter os decretos já emitidos até o dia 24 de setembro, seguindo todas as orientações e recomendações já emitidas pelos decretos e portarias estaduais. Caso se tenha alteração no mapa de matriz de risco os prefeitos voltam a se reunir para novos encaminhamentos.

Ainda, durante a reunião foram repassadas informações sobre o andamento dos trabalhos de revitalização das SC na região da Amauc. No momento estão sendo realizados os serviços de limpeza de plataforma e operação tapa buraco. O processo para manutenção das rodovias não pavimentadas está sendo concluído e será executado diretamente pelo município de Ipumirim, na Rodovia SC 154 (trecho de Ipumirim até a divisa com o município de Vargeão).



Lembrando que obras estruturantes ou recuperação de estradas em estado precário, continua sendo obrigação do Governo Estadual.

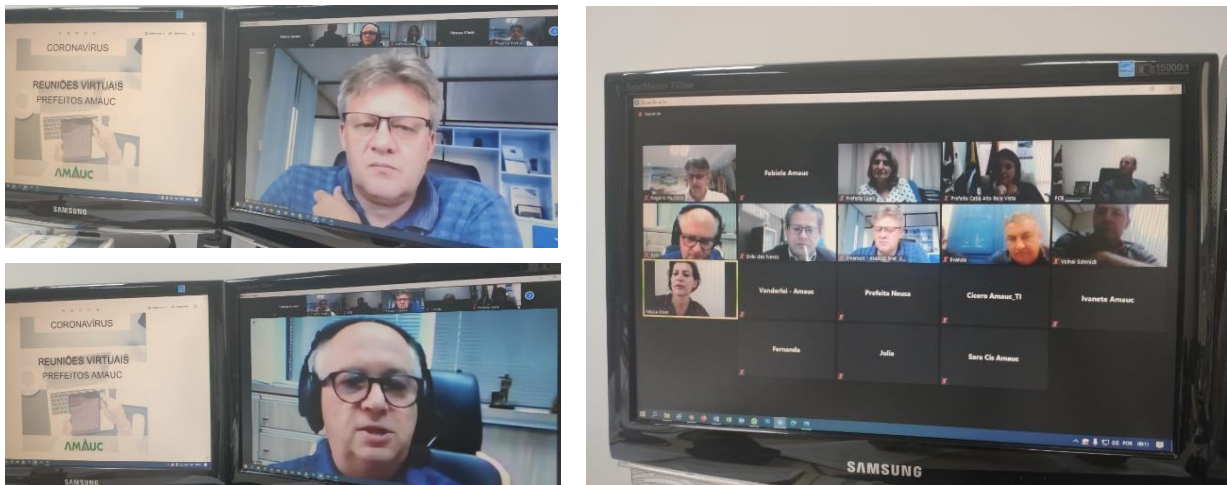

### **Colegiado de Educação da AMAUC inicia campanha regional de incentivo às famílias para as atividades não presenciais**

De uma forma muito repentina a rotina do contexto escolar mudou. Diante da pandemia da COVID-19 professores e alunos distanciaram-se presencialmente e novas formas de ensinar e apreender precisaram ser criadas. Por esta razão, uma nova rotina familiar foi apresentada, pais, acompanhados pelos profissionais da educação à distância, tornaram-se mediadores das atividades escolares no processo de ensino aprendizagem com um único objetivo, o de assegurar o desenvolvimento de crianças e adolescentes.

Com o objetivo de estreitar ainda mais a relação com as famílias dos alunos e mostrar a importância do trabalho conjunto, o Colegiado de Educação da AMAUC, em parceria com a Associação de Municípios do Alto Uruguai Catarinense inicia a **campanha regional de incentivo às famílias para as atividades não presenciais**.

Conforme a Secretária de Educação de Arbutã e Presidente do Colegiado de Educação da AMAUC, Edenice Patzlaff, são muitos os desafios enfrentados pela educação e a parceria entre escola e família está sendo fundamental para alcançar um bom desempenho dos alunos e fortalecimento dos vínculos “em muitas mãos estamos trabalhando pela educação e buscando garantir um ensino público de qualidade aos nossos estudantes”, pondera.

O presidente da AMAUC e Prefeito de Ipira, Emerson Reichert, destacou que a região vem trabalhando desde o início para que os conteúdos cheguem até os

seus alunos e assim garantir a aprendizagem. “Infelizmente não temos uma data certa para o retorno das aulas, o que sabemos é que quando isso ocorrer será de forma híbrida, adequando diversos protocolos para garantir a segurança de todos os envolvidos. Por enquanto precisamos continuar com o ensino de forma remota, contando com o incentivo dos familiares e responsáveis para que os alunos realizem as atividades”, pondera.

**A campanha busca atingir cerca de 16 mil estudantes da rede pública municipal de educação da região da AMAUC.** Acompanhe a através das redes sociais da AMAUC e das prefeituras municipais da região.

A campanha regional de incentivo às famílias para as atividades não presenciais foi desenvolvida pelo Colegiado de Educação e o CoGemfri da AMFRI e disponibilizado para ser replicada por outras associações.





**📖 Campanha regional de incentivo às famílias para as atividades não presenciais**

👤 Diante da missão das escolas durante a pandemia, a parceria com as famílias se tornou fundamental para garantia do desenvolvimento das crianças e adolescentes.

✏️ Incentive seu filho ou sua filha a continuar realizando as atividades escolares em casa.

[#EducaçãoEscolaFamília](#)

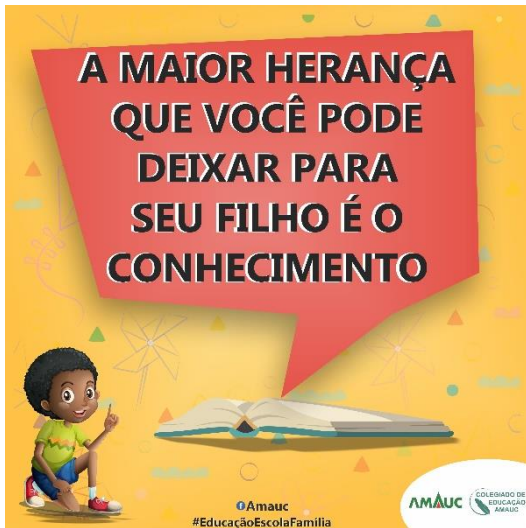

**📖 Campanha regional de incentivo às famílias para as atividades não presenciais**

👤 Família e Escola são a base para o desenvolvimento da criança.

✏️ Incentive seu filho ou sua filha a continuar realizando as atividades escolares em casa.

[#EducaçãoEscolaFamília](#)



- 📖 Campanha regional de incentivo às famílias para as atividades não presenciais
- 📷 Tire uma foto de seu filho ou sua filha fazendo atividades escolares, informe a escola e município no qual está matriculado, utilize a [#EducaçãoEscolaFamília](#) e marque @amauc no facebook.
- 📌 Repostaremos as fotos nas redes sociais da AMAUC.



- 📖 Campanha regional de incentivo às famílias para atividades não presenciais
- 😊 Essa semana recebemos o registro de várias famílias e estamos super feliz.
- 👉 Nas imagens, é possível ver o capricho e dedicação nas atividades escolares, mesmo em casa.
- 👍 Obrigada as famílias pelo registro, que essa parceria [#EducaçãoEscolaFamília](#) continue. 🙌



- 📖 Campanha regional de incentivo às famílias para as atividades não presenciais
- 👤 Confira três razões para incentivar seu filho a realizar as atividades não presenciais.

[#EducaçãoEscolaFamília](#) [#Amauc](#) [#ColegiadodeEducação](#)

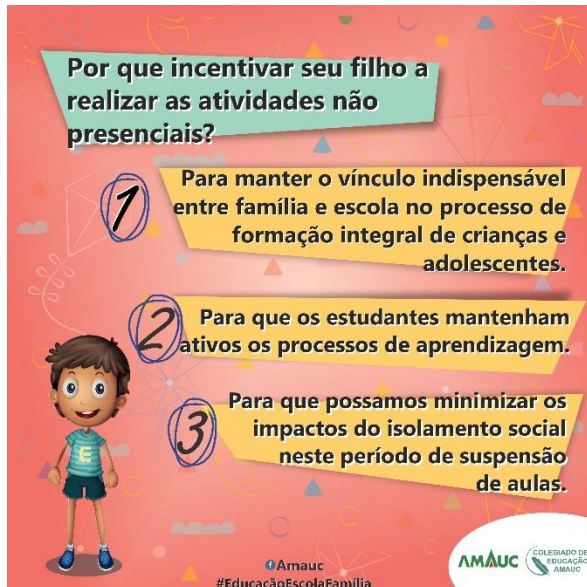

- 📖 Campanha regional de incentivo às famílias para as atividades não presenciais
- 👤 Diante da missão das escolas durante a pandemia, a parceria com as famílias se tornou fundamental para garantia do desenvolvimento das crianças e adolescentes.

👉 Incentive seu filho ou sua filha a continuar realizando as atividades escolares em casa. [#EducaçãoEscolaFamília](#) [#Amauc](#) [#ColegiadodeEducação](#)

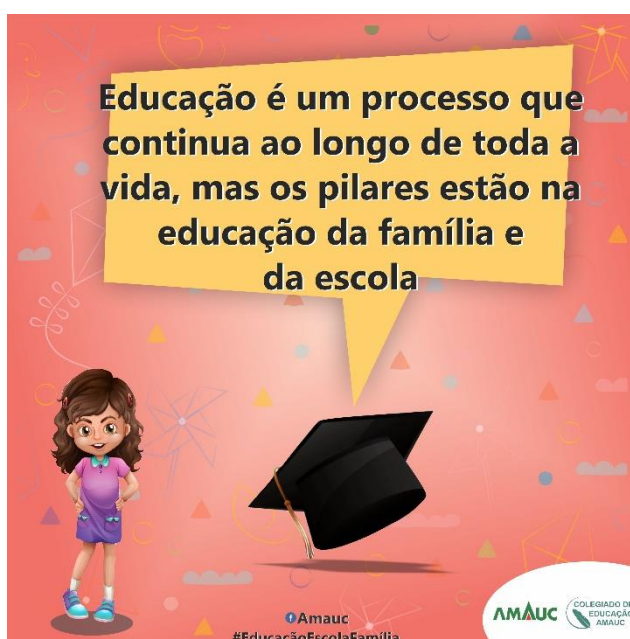

📖 Campanha regional de incentivo às famílias para atividades não presenciais

📷 Recebemos mais registro das famílias e nas imagens podemos ver o empenho, capricho e dedicação na realização das atividades escolares em casa.

😊 Obrigada as famílias pelos registros. Essa parceria [#EducaçãoEscolaFamília](#) é fundamental para garantia do desenvolvimento das crianças e adolescentes.



📖 Campanha regional de incentivo às famílias para as atividades não presenciais

✏️ Incentive seu filho ou sua filha a continuar realizando as atividades escolares em casa. [#EducaçãoEscolaFamília](#) [#colegiadodeeducação](#) [#amauc](#) [#municípiosdaamauc](#)

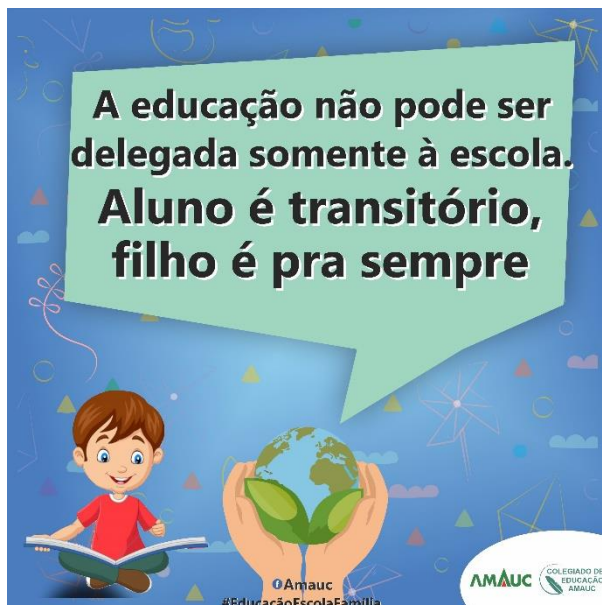



📅 Campanha regional de incentivo às famílias para as atividades não presenciais

👉 Continue incentivando o seu filho ou sua filha a continuar realizando as atividades escolares em casa 👉

[#EducaçãoEscolaFamília](#) [#colegiadodeeducação](#)

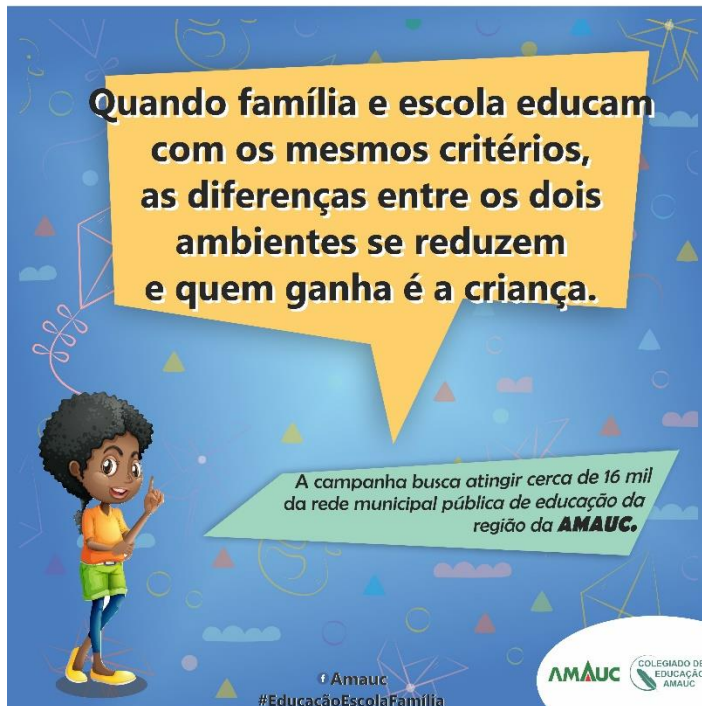

### Reunião Prefeitos (04 de setembro)

👥 Em reunião colegiada na manhã desta sexta-feira (4), os Prefeitos (as) da região da Amauc decidiram por adotar no território dos municípios as medidas de enfrentamento estabelecidas na da Portaria SES Nº 592, de 17 de agosto de 2020 e alterações, de acordo com a classificação no Mapa de Avaliação de Risco Potencial Regional relacionada à Covid-19, publicada pela Secretaria de Estado da Saúde de Santa Catarina, na forma prevista no § 3º do art. 7º da Portaria SES Nº 592/2020.

👉 Esse novo encaminhamento se dá em virtude da decisão da Justiça de que determinou ao Estado centralizar as ações de combate ao Covid-19, o que comprometeu a regionalização e descentralização das medidas por parte dos municípios. Por consequência, os municípios ficam impedidos de emitir qualquer ato que flexibilize as restrições postas pelo Governo do Estado. Conforme as novas regras, cabe aos municípios em conjunto com o estado fiscalizar para garantir o cumprimento das medidas sanitárias exigidas, ou torná-las mais restritivas.

📄 Os decretos municipais que adotam as medidas estabelecidas pelo Governo do Estado entram em vigor no próximo dia 8, quando encerra o prazo de validade dos atuais decretos. Os novos decretos terão validade até o dia 16 de setembro, oportunidade em que deverá ser publicado o novo Mapa de Avaliação do Risco Potencial Regional pela SES, sendo que hoje a região está classificada no Risco Grave (art. 4º da Portaria SES 592/2020). Caso houver mudança de classificação de Risco da Região, os municípios seguirão as normas previstas para a nova classificação. O que ainda permanece é a limitação de horário de funcionamento de bares e restaurantes, não previstos nas portarias da SES.

🌐 Outro assunto da pauta foi sobre a Portaria SES nº 664 publicada nesta quinta-feira, 3, referente a retomada do futebol recreativo. A portaria impõe uma série de regras sanitárias e define critérios para a retomada segura. Os municípios esperam que até o próximo dia 8, os locais para prática do esporte estejam adequados conforme as regras estabelecidas na portaria, e que os praticantes tenham consciência dos cuidados sanitários que devem ser observados. Acesse a portaria SES 664 na íntegra: <https://bit.ly/2EYNAHf>

📖 Acontece agora (10/09) reunião virtual do Colegiado de Educação da Amauc para dialogar sobre o Plano de Contingência da Educação em Santa Catarina e providências a serem adotadas nos municípios da região AMAUC para operacionalização nos territórios.

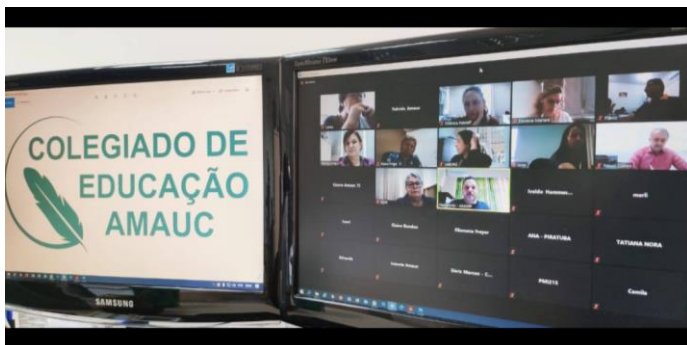

👉 Dia de reunião e aprimoramento profissional para os nutricionistas da região da Amauc 👉

A Nutricionista e Mestre em Neurociências e Biologia Celular, Thayana Albuquerque, discorreu sobre a importância da alimentação adequada e saudável e da nutrição no fortalecimento do sistema imunológico, garantindo saúde e qualidade de vida, em especial neste período da Covid-19. Durante a



reunião ainda foram definidas novas capacitações para o ano com foco no comportamento alimentar e na educação alimentar e nutricional na primeira infância, também foi debatido sobre alimentação escolar segura do ponto de vista higiênico-sanitário e implantação do manual de boas práticas para o retorno das aulas, quando este acontecer.

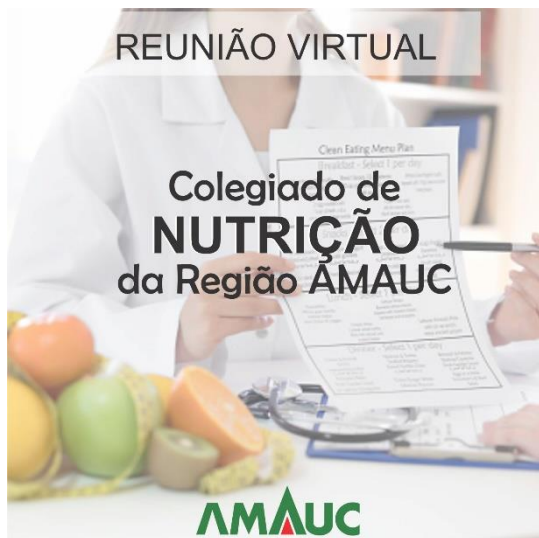

**Municípios da Amauc estiveram reunidos nesta quinta-feira 17, para tratar sobre medidas de enfrentamento à Covid-19, encaminhamentos do Consórcio Lambari e CIS AMAUC**

Os municípios da AMAUC, estiveram reunidos nesta quinta-feira, 17 de setembro, para encaminhar sobre as medidas de enfrentamento no combate à disseminação da Covid-19 de acordo com os níveis de classificação da Avaliação de Risco Potencial Regional das regiões de saúde. Aprovação para inclusão de novo serviço nas tabelas em vigor do CIS/Amauc e repasse de informações sobre os convênios Recuperar e Tratasan.

**AMAUC:**

**Decretos Municipais:** Quanto as medidas de enfrentamento à Covid-19 os municípios irão prorrogar seus Decretos em vigor até o dia 24 de setembro, pois a região continua classificada com Risco Potencial Grave, atendendo o que determina a portaria SES 592 que defini as normas a serem adotadas em cada nível. Em relação a liberação de atividades tanto de lazer, esportivas ou comerciais, os municípios seguem ao que for disposto nas Portarias SES, de acordo com a classificação de risco. A expectativa é que nas próximas avaliação de risco pela SES a região possa ser classificada com Risco Potencial Alto, mas

isso dependerá, entre outros fatores, da população continuar atenta aos cuidados e medidas preventivas repassadas pelos órgãos de saúde, uma vez que o vírus continua circulando.

**Retorno das atividades presenciais nas escolas da rede pública municipal.**

A região da AMAUC reitera que está avaliando as recomendações da UNDIME e FECAM junto com suas equipes do setor de educação e de enfrentamento à COVID-19, e com o colegiado regional de educação. Possivelmente na próxima semana será realizada uma reunião da AMAUC para tratar deste assunto.

**Consórcio Lambari:**

**Convênio Recuperar:** Os trabalhos desenvolvidos através do convênio Recuperar firmado entre o Consórcio Lambari e o Governo do Estado de Santa Catarina, para recuperação e manutenção rotineira das rodovias estaduais, pavimentadas e de leito natural, iniciaram no mês de julho pelas roçadas, no mês de agosto iniciou a operação tapa buraco nos pontos mais críticos restaurando as vias asfálticas nesses locais. Finalizada esta etapa a empresa irá passar novamente por todo o trajeto para recomposição dos demais pontos. Ainda esse mês inicia a limpeza de sarjetas nas SC 390 (Concórdia/Piratuba) e 283 (Concórdia/Seara). O município de Ipumirim irá executar a manutenção da Rodovia SC 154 (trecho não pavimentado de Ipumirim até a divisa com o município de Vargeão), com o ressarcimento apenas do combustível necessário para o trabalho, uma vez que não houve empresa interessada em participar da licitação, e essa é uma via importante para escoamento da produção agrícola e industrial da região.

O Consórcio Lambari lembra que obras estruturantes ou recuperação de estradas em estado precário, continua sendo obrigação do Governo Estadual.

**Projeto Tratan:** Foram repassadas informações do andamento dos trabalhos para elaboração do “Diagnóstico da situação atual sobre a Gestão do Esgotamento Sanitário”. O diagnóstico visa realizar um cadastro das soluções individuais de tratamento de esgoto existente em 12 municípios da região que fazem parte do programa (Alto Bela Vista, Arabutã, Ipira, Ipumirim, Irani, Itá, Jaborá, Lindóia do Sul, Peritiba, Piratuba, Presidente Castello Branco e Xavantina), uma vez que o projeto só pode ser implementado em municípios com menos de 15 mil habitantes. O diagnóstico deve ser finalizado até o mês de

dezembro e vai permitir a apresentação de alternativas para adequação das propostas previstas nos Planos de Saneamento Básico Municipal.

### **CIS Amauc:**

Em reunião foi aprovada a inclusão de novo serviço nas tabelas dos editais de credenciamentos em vigor, que consiste em procedimentos na especialidade de otorrinolaringologia. Foram repassadas informações quanto as ações que visam atender as necessidades da assistência à saúde da região do Alto Uruguai Catarinense, e o crescimento do rol de credenciamentos de prestadores especializados, com a finalidade de suprir as demandas de serviços de saúde dos municípios consorciados.



### **Prevenção Covid-19**

Os cuidados devem continuar.

Manter-se alerta as orientações de prevenção é garantia de que venceremos o coronavírus.

Lembre-se: 😊 Quando sair use máscara e 🧼 higienize sempre as suas mãos. 🧑

👉 Respeite o distanciamento físico.



👉 Algumas medidas estão sendo flexibilizadas, mas os cuidados continuam os mesmos. O vírus continua a circular.

😬 Quando for sair vai de MÁSCARA seu uso é obrigatório. Lave as mãos com frequência com água e sabão ou com álcool em gel. Evitar aglomerações. Respeite o distanciamento físico.

👁️ Fique atento as orientações que são repassadas pelo Ministério da Saúde e governos estaduais e municipais.

🧑‍🦱 Cuide de si, cuide de todos.



### **Todos pela vida, hoje e sempre! (vídeo)**

Cada vez, mais atividades econômicas e de lazer estão sendo flexibilizadas, mas os cuidados precisam continuar, o vírus ainda circula.

Incorporamos em nossas vidas uma nova rotina e para seguirmos combatendo o novo coronavírus, as medidas de prevenção devem ser mantidas.

Quando for sair use MÁSCARA, é obrigatório. Lave as mãos com frequência com água e sabão ou com álcool em gel. Evitar aglomerações. Respeite o distanciamento físico.

Uma campanha do CIS AMAUC e municípios associados.

<https://www.youtube.com/watch?v=CnnXH4vhWIE>



## Campanha Outubro Rosa

📅 Mês de Conscientização sobre o Câncer de Mama.

💖 O Outubro Rosa foi criado no início da década de 1990 pela Fundação Susan G. Komen for the Cure. A data é celebrada anualmente, com o objetivo de compartilhar informações e promover a conscientização sobre a doença; proporcionar maior acesso aos serviços de diagnóstico e de tratamento e contribuir para a redução da mortalidade.

💖 Prevenção é o caminho para combater o câncer de mama.

👍 A AMAUC apoia essa causa!!!



🌸 O mês de Outubro é conhecido mundialmente como um mês de reforço o trabalho de prevenção e diagnóstico precoce do câncer de mama.



👍 No Brasil, excluídos os tumores de pele não melanoma, o câncer de mama é o que mais acomete as mulheres e tem maior incidência após os 40 anos.

👍 Quando detectado precocemente, o câncer de mama tem cura! ⚠️ Se toque, se cuide, previna-se. Mantenha seus exames em dia.

## Reunião Colegiado de Educação da Amauc (01 de outubro)

🏛️ Colegiado de Educação da Amauc reuniu-se nesta quinta-feira, 1º de outubro, para debater sobre os encaminhamentos necessários para implantação do Plano de Contingência Estadual para a Educação (PlanCon), que define as estratégias,



ações e rotinas para o enfrentamento da Covid-19, com medidas que deverão ser adaptadas à situação de cada município e unidade escolar.

A região da Amauc já está formando os Comitês Municipais e Comissões Escolares e na próxima semana iniciam as capacitações dos integrantes. Os Comitês Municipais serão responsáveis pela elaboração do plano municipal de contingência e as comissões escolares ficarão encarregadas de elaborar os planos escolares. No plano irão constar protocolos de higiene, sinalização dos espaços, alimentação, ventilação, distanciamento, aferição de temperatura, entre outras exigências do PlanCon.



### **Classificação Região (02 de outubro)**

A região do Alto Uruguai Catarinense continua no Risco Potencial Grave para COVID 19, conforme mapa divulgado pelo Governo do Estado de Santa Catarina, nesta sexta-feira, 2 de outubro. Desde o dia 30 de setembro, os parâmetros da matriz foram reavaliados, e as dimensões consideradas são Evento Sentinela, Transmissibilidade, Monitoramento e a Capacidade de atenção.

Embora os municípios da Amauc vêm apresentando um alto número de casos recuperados e baixa nos casos ativos, a dimensão Evento Sentinela e Transmissibilidade fizeram com que a região permanecesse no nível grave.

São 11 Regiões no Risco Potencial Grave, o que representa 69% das regiões de saúde nesta situação de risco: Extremo-Oeste, Alto Uruguai Catarinense, Meio-Oeste, Alto Vale do Rio do Peixe, Planalto Norte, Alto Vale do Itajaí, Nordeste, Grande Florianópolis, Laguna, Carbonífera e Extremo Sul Catarinense.



📍🟡 Diminuíram o Risco: Cinco regiões foram reclassificadas do Grave para o Alto: Foz do Rio Itajaí, Médio Vale do Itajaí, Oeste, Serra Catarinense e Xanxerê.

👁️ Para seguirmos combatendo o novo coronavírus, as medidas de prevenção devem ser mantidas. Fique atento às orientações que são repassadas pelo Ministério da Saúde e governos estaduais e municipais.

😊 Quando for sair use MÁSCARA, é obrigatório. Lave as mãos com frequência com água e sabão ou com álcool em gel. Evite aglomerações. Respeite o distanciamento físico.

🔗 Mais informações sobre a matriz de risco acesse: <http://www.coronavirus.sc.gov.br/apoio-a-decisao/>

**Saiba o status e as orientações da sua região em 30/09/2020 (Nova Matriz)**

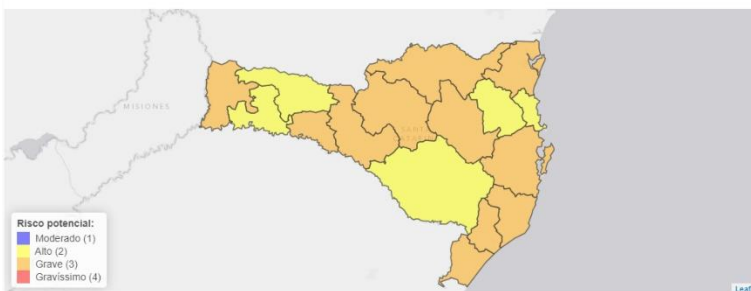

## Prevenção Covid-19

Os cuidados devem continuar.

👁️ é muito importante manter-se alerta as orientações do Ministério da Saúde e dos governos estaduais e municipais.

😊 Quando for sair vai de MÁSCARA seu uso é obrigatório. Lave as mãos com frequência com água e sabão ou com álcool em gel. Evitar aglomerações. Respeite o distanciamento físico.

👤 Cuide de si, cuide de todos.



### **Formação continuada sobre Escuta Especializada. (09 de outubro)**

Profissionais da rede de proteção socioassistencial de atendimento da Criança e do Adolescente da região da Amauc, participaram da segunda etapa da formação, organizada pelo Colegiado Regional de Assistência Social, em cumprimento ao que preconiza a Lei 14.431/ 2017 e decreto 9.603/2018 que traz à tona a criação de espaços estratégicos de Escuta Especializada destinado a Crianças e Adolescentes vítimas ou testemunhas dos mais variados tipos de violência.

Este é um processo que acontece através da criação de Comitês Intersetoriais Municipais para a definição de fluxos de atendimento, e cuja, centralidade se dá através do Conselho Municipal da Criança e do Adolescente e que congregue todos os integrantes da rede de proteção social nos campos da saúde, da educação, da segurança pública, da assistência social e dos direitos humanos. Todo esse processo de implantação requer a identificação de serviços existentes no município e a seu compartilhamento que assegure a constituição de um protocolo de atendimento por uma ação sistematizada, intersetorial e permanente.

No município deve existir um nivelamento de conhecimentos que perpassem pelos conceitos de violência contra crianças e adolescentes e suas consequências, para assim realizar o acompanhamento. **“Para contribuir tecnicamente com os municípios, esta capacitação é essencial pois possibilita buscar elementos teóricos para a implementação deste programa como uma responsabilidade do poder público municipal em defesa dos direitos das Crianças e Adolescentes”**, ressalta a **Assistente Social da AMAUC, Neusa Poletto Pucci**. Esta formação acontece em 04 módulos de 03 horas cada, dimensionados por 03 polos intermunicipais, no período de setembro a dezembro de 2020, coordenadas pelas profissionais do Serviço Social Iraci de Andrade e Roselaine Klaus Camatti.



## Card Comemorativo



## Prevenção Covid-19

⚠️ Atenção, o uso de máscara de proteção facial é obrigatório. 😊 Use sempre que for sair de casa. Em todas as vias e espaços públicos das cidades, bairros, vilas e distritos, locais compartilhados de trabalho, transportes coletivos, estabelecimentos comerciais, indústrias e espaços de prestação de serviço.

😊 Usar máscara é uma medida de prevenção e um ato de amor por você e pelo próximo.

👉 Lembre-se ainda de lavar as mãos com frequência com água e sabão ou com álcool em gel. Evitar aglomerações. Respeitar o distanciamento físico.



## Colegiado de Nutrição (21 de outubro)

👉 Quarta de capacitação para os Nutricionistas da região da Amauc!!

👉 O Colegiado de Nutrição da Amauc está reunido de forma virtual, com a nutricionista Marina Goss, para discorrer sobre o comportamento alimentar em especial em tempos de pandemia.

💬 O comportamento alimentar é determinado por diversas influências, que incluem aspectos nutricionais, demográficos, econômicos, sociais, culturais, ambientais e psicológicos de um indivíduo ou de uma coletividade, e conhecer a origem do comportamento é fundamental para motivar o paciente a adotar uma alimentação saudável, fazendo com que as pessoas sintam prazer (e não culpa) em comer.

🌿 “É importante a identificação da fase em que o paciente se encontra para definir as melhores estratégias e caminhar num processo de melhoria da relação consigo mesmo e com a comida. Considerando que a comida está inserida em muitos contextos da nossa vida, vale a pena entendermos nossos motivos pelas escolhas e nos acolhermos caso essa escolha tenha também um fundo emocional ou um gatilho de estresse ou ansiedade. O profissional nutricionista tem esse papel também de acolher, guiar e acompanhar esses processos”, pondera Marina.



**Região da Amauc manifesta preocupação e indignação em relação ao Mapa de Risco COVID -19 publicado pela Secretaria de Estado da Saúde, no último dia 22**

### **MANIFESTAÇÃO DA AMAUC EM RELAÇÃO À CLASSIFICAÇÃO DE RISCO COVID-19**

A Associação dos Municípios do Alto Uruguai Catarinense – AMAUC, vem a público manifestar preocupação e indignação em relação ao Mapa de Risco COVID -19 publicado pela Secretaria de Estado da Saúde, no último dia 22, no qual a região da AMAUC permanece classificada no Risco Potencial Grave.

A região da AMAUC, desde o início da pandemia no Estado, tem adotado medidas restritivas em comum acordo entre os municípios, visando conter o avanço e a disseminação dos casos da COVID-19, tanto é que em quase totalidade as medidas se apresentam mais restritivas daquelas editadas pelo Governo do Estado através de Decretos, Portarias e Recomendações.

Da mesma forma, a população regional demonstra acatamento à todas as medidas, usando máscara e evitando aglomerações. O comércio, indústria, prestadores de serviços e o transporte coletivo adotam as precauções recomendadas, desde medição de temperatura das pessoas, disponibilização de álcool gel, etc, além de que, locais como parques e praças públicas continuam com restrição de uso.

Todos estes cuidados aliados à disponibilização de testagem da COVID-19 de forma ampla para a população, têm colaborado na identificação para que possíveis casos sejam tratados com a devida antecedência, evitando internações hospitalares, especialmente o uso de Leitos de UTI SUS exclusivo COVID-19.

Entretanto, no momento em que a região da AMAUC contava com bons indicadores para uma classificação mais amena, se deparou com um elevado descredenciamento de Leitos de UTI SUS exclusivo COVID-19, pelo Ministério de Saúde, sem nenhuma comunicação oficial ao município de Concórdia. A região, de acordo com os dados disponíveis na sala de situação no portal do MPSC, até o dia 09/10/2020, contava com 14 leitos credenciados e, no dia 22, com apenas 4 leitos. Dessa forma, com 3 de pacientes ocupando leitos UTI SUS exclusivo COVID-19, representa 75% dos leitos disponíveis, contribuindo, e muito, para a região permanecer na classificação GRAVE.

Em decorrência disto, a manutenção no risco GRAVE prejudica especialmente os setores econômicos da região, a utilização de espaços públicos, entre outras atividades que estão restritas em razão desta classificação. Apenas para registrar o que está acontecendo com a região da AMAUC, pelos dados oficiais MPSC, o Estado conta com 692 Leitos exclusivos UTI SUS COVID-19, e a região da AMAUC com apenas 4 leitos, o que representa aproximadamente 0,5% dos leitos disponíveis, sendo que a região da AMAUC tem em torno de 3% da população do Estado.

Se isto não bastasse, a Secretaria de Estado de Saúde/COES – Centro de Operações de Emergência em Saúde deixou de disponibilizar as informações da classificação de risco semanal aos municípios, antes da publicação oficial, o que impossibilita questionamentos ou a promoção de adequação de algumas inconformidades. Atualmente, os municípios tomam conhecimento dessa importante informação pela imprensa.

Por fim, a AMAUC reivindica ao Governo do Estado que interceda com a maior urgência possível junto ao Ministério da Saúde para credenciamento de Leitos de UTI SUS exclusivo Covid-19, e disponibilize os dados da Avaliação de Risco Potencial, para análise dos municípios, antes da publicação oficial.

Concórdia – SC, 23 de outubro de 2020.

EMERSON ARI REICHERT

Prefeito de Ipira e Presidente da AMAUC





📌 Em virtude da estiagem que se prolonga, provocando a redução dos níveis de reservatórios de água, todos os municípios da região da AMAUC, alertam sobre o uso racional da água!

💧 A falta de água impacta principalmente o setor agropecuário e o agronegócio, diante deste cenário os municípios da Amauc, estão mobilizados junto a sua Defesa Civil, traçando estratégias de abastecimento de água para animais e água potável.

👉 É de extrema importância que todas as famílias adotem mudanças de hábitos e evitem o desperdício de água.



### Card Comemorativo



## Matriz de Risco 08 de outubro

👉 Nesta quarta-feira (28), o Governo do Estado de Santa Catarina publicou a atualização da Matriz de Risco com os dados que mostram que os municípios que fazem parte da Amauc, diminuíram o risco passando do nível Grave (laranja), para o nível Alto (amarelo).

✍️ Diante da nova classificação os municípios irão adequar os seus decretos para atender o que consta nas portarias emitidas pela Secretaria de Saúde do Estado de Santa Catarina, de acordo com os níveis de classificação da Avaliação do Risco Potencial Regional. Os municípios estão impedidos de flexibilizar qualquer medida constantes nas portarias, podendo somente impor medidas mais restritivas.

😬 Essa mudança não quer dizer que o vírus deixou de circular e para seguirmos combatendo o novo coronavírus, as medidas de prevenção devem ser mantidas.

👁️ Continue atento às orientações que são repassadas pelo Ministério da Saúde, governos estaduais e municipais. Quando for sair use MÁSCARA, é obrigatório. Lave as mãos com frequência com água e sabão ou com álcool em gel. Evite aglomerações. Respeite o distanciamento físico.

🔗 Saiba mais: Nenhuma região no Gravíssimo nas últimas seis semanas, todas se mantêm fora de situação de risco máximo.

⬆️ Aumentou o Risco: Houve aumento de risco em quatro regiões. Alto vale do Itajaí, Foz do Rio Itajaí, Oeste e Serra Catarinense.

🟡 - São oito Regiões no Grave, o que representa 50% das regiões de saúde em situação de risco: Extremo Oeste, Oeste, Serra Catarinense, Alto Vale do Itajaí, Grande Florianópolis, Foz do Rio Itajaí, Laguna e Extremo Sul Catarinense.

⬇️ Diminuíram o Risco: Planalto Norte e Alto Uruguai Catarinense.

🟡 São oito regiões no Alto, Xanxerê, Alto Uruguai Catarinense, Meio Oeste, Alto Vale do Rio do Peixe, Planalto Norte, Nordeste, Médio Vale do Itajaí e Carbonífera.



## Campanha Novembro Azul

💙 Mês de Prevenção e Diagnóstico precoce do Câncer de Próstata 💙

👉 Durante o mês de novembro, acontece o movimento mundial para reforçar a importância da prevenção e do diagnóstico precoce do câncer de próstata. Hábitos saudáveis e acompanhamento médico podem salvar a sua vida.

👤 Agora é a vez dos Homens - Drible o preconceito. Cuide da sua saúde!



## Mapa Covid-19 (04 de novembro)

👉 Nesta quarta-feira (04), o Governo do Estado de Santa Catarina publicou a atualização da Matriz de Risco com os dados que mostram que os municípios que fazem parte da Amauc, continuam no nível Alto (amarelo).

⚠️ Alertamos a população que todas as medidas de prevenção devem continuar para seguirmos combatendo o novo coronavírus. 👁️ Continue atento às orientações que são repassadas pelo Ministério da Saúde, governos estaduais e municipais. Quando for sair use MÁSCARA, é obrigatório. Lave as mãos com frequência com água e sabão ou com álcool em gel. Evite aglomerações. Respeite o distanciamento físico.

🔗 Saiba mais: Nenhuma região no Gravíssimo nas últimas seis semanas, todas se mantêm fora de situação de risco máximo.

🔴 Uma região no Grave: Grande Florianópolis

🟡 Onze Regiões no Grave: Extremo Oeste, Xanxerê, Alto Vale do Rio do Peixe, Planalto Norte, Alto Vale do Itajaí, Serra Catarinense, Nordeste, Médio Vale do Itajaí, Foz do Rio Itajaí, Laguna e Extremo Sul Catarinense.

● Quatro regiões no Alto: Oeste, Alto Uruguai Catarinense, Meio Oeste e Carbonífera.

Saiba o status e as orientações da sua região em 03/11/2020

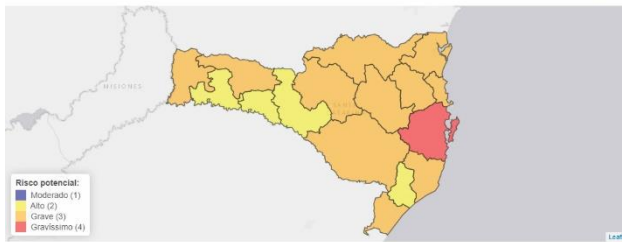

**!! NOTA DE ESCLARECIMENTO !!** (04 de novembro)

👉 A Associação dos Municípios do Alto Uruguai Catarinense – AMAUC, vem à público prestar esclarecimentos sobre a matéria publicada em veículos de imprensa da região, relacionada à Transparência das Informações COVID -19, pela Rede de Controle de Gestão Pública de Santa Catarina.

👉 Todos os municípios que integram a AMAUC, sem exceção, possuem em seus Portais de Transparência as informações sobre os gastos relacionadas a COVID-19 e demais despesas relacionadas à saúde. No entanto, por questões técnicas de suporte, a maioria dos municípios não conseguiu adaptar seus sistemas no formato sugerido pela Controladoria Geral da União, tanto é, segundo a Rede, apenas 8% por cento dos municípios de Santa Catarina cumprem integralmente as publicações no formato proposto.

#### NOTA DE ESCLARECIMENTO

A Associação dos Municípios do Alto Uruguai Catarinense – AMAUC, vem à público prestar esclarecimentos sobre a matéria publicada em veículos de imprensa da região, relacionada à Transparência das informações COVID -19, pela Rede de Controle de Gestão Pública de Santa Catarina.

Todos os municípios que integram a AMAUC, sem exceção, possuem em seus Portais de Transparência as informações sobre os gastos relacionadas a COVID-19 e demais despesas relacionadas à saúde. No entanto, por questões técnicas de suporte, a maioria dos municípios não conseguiu adaptar seus sistemas no formato sugerido pela Controladoria Geral da União, tanto é, segundo a Rede, apenas 8% por cento dos municípios de Santa Catarina cumprem integralmente as publicações no formato proposto.

Os municípios citados que não cumprem total ou parcialmente já se manifestaram junto a CGU e prestaram esclarecimentos, inclusive com o envio do *print* das telas do Portal de Transparência do município com todas as publicações realizadas e que estão disponíveis, como os processos administrativos, compras, compras, contabilidade e recursos humanos, entre outros. A Controladoria Geral da União está ciente dos problemas encontrados e que isso não significa descumprimento da legislação que trata da transparência da Administração Pública, uma vez que qualquer cidadão pode acessar as informações.

A AMAUC reitera que todos os municípios estão com as publicações em dia no Portal de Transparências e as empresas terceirizadas que possuem os sistemas de registros contábeis e administrativos estão procedendo as adaptações, para que as publicações sejam feitas no formato que atenda da melhor forma as exigências da CGU.

A notícia nos meios de imprensa da forma em que foi publica causou polêmica e interpretações equivocadas, especialmente num período eleitoral em que nos encontramos. Sendo assim, para evitar que este episódio seja utilizado para colocar em dúvida a seriedade com que os municípios da AMAUC realizam o registro contábeis e administrativos é que tornamos pública a presente nota de esclarecimento.

Concórdia SC, 4 de novembro de 2020

EMERSON REICHERT

Prefeito de Ipira e Presidente da AMAUC

VANDERLEI R. PICININI

Assessor Contábil da AMAUC

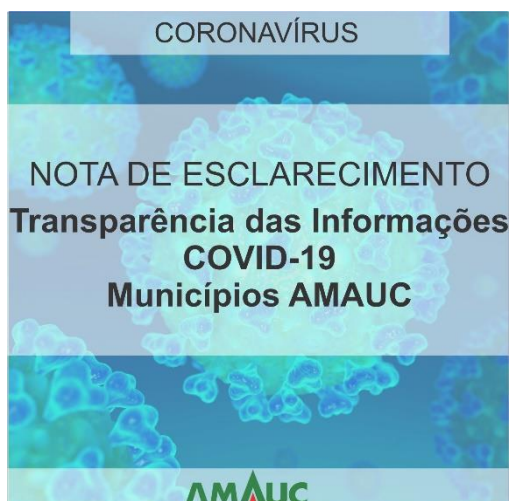



## Prevenção Covid-19

👉 Incorporamos em nossas vidas uma nova rotina e para seguirmos combatendo o novo coronavírus, as medidas de prevenção devem ser mantidas.

👁️ Continue atento às orientações que são repassadas pelo Ministério da Saúde, governos estaduais e municipais. Quando for sair use MÁSCARA, é obrigatório. Lave as mãos com frequência com água e sabão ou com álcool em gel. Evite aglomerações. Respeite o distanciamento físico.



## MANIFESTAÇÃO DA AMAUC EM RELAÇÃO À CLASSIFICAÇÃO DE RISCO COVID-19

Os Prefeitos e Prefeitas que integram a Associação dos Municípios do Alto Uruguai Catarinense – AMAUC, vem a público manifestar preocupação e indignação em relação ao Mapa de Risco COVID -19 publicado pela Secretaria de Estado da Saúde, no último dia 18, no qual a região da AMAUC foi classificada no Risco Potencial Gravíssimo.

Desnecessário frisar que a classificação no Risco GRAVÍSSIMO prejudica os setores econômicos da região, a utilização de espaços públicos, entre outras atividades que voltaram a sofrer restrições em razão desta classificação.

A região da AMAUC, desde o início da pandemia, tem adotado medidas restritivas em comum acordo entre os municípios, visando conter o avanço e a disseminação dos casos da COVID-19, seguindo rigidamente as determinações previstas nas Portarias SES, que disciplinam o funcionamento das mais diversas atividades.

As medidas restritivas adotadas aliadas à disponibilização de testagem da COVID-19 de forma ampla para a população têm colaborado na identificação para que possíveis casos sejam tratados e isolados com a devida antecedência, evitando internações hospitalares, especialmente o uso de Leitos de UTI SUS exclusivo COVID-19. No entanto, esse excelente trabalho conjunto entre



municípios da AMAUC e Hospital São Francisco ao invés de ser reconhecido pelo Governo do Estado e o Governo Federal, foi penalizado com a desabilitação na ordem de 70% (setenta por cento) dos Leitos UTI SUS exclusivo COVID-19. Dos 16 leitos disponíveis passou a contar apenas com 5 leitos, enquanto que as demais regiões do Estado as desabilitações sofreram queda de um percentual de 40% (quarenta por cento), em média.

Por consequência, devido a forma utilizada para a classificação da Matriz de Risco, onde a disponibilidade de leitos UTI SUS exclusivo COVID-19 pontua de forma significativa, a região está sendo penalizada, mesmo com os índices de registros de casos menor que outras regiões do Estado, que estavam na classificação Gravíssima e passaram para classificação Grave, pela manutenção dos Leitos UTI SUS exclusivo COVID -19, inclusive com a habilitação de novos leitos.

Por fim, a AMAUC reivindica ao Governo do Estado que interceda com a maior urgência possível junto ao Ministério da Saúde para recredenciamento de Leitos de UTI SUS exclusivo Covid-19, para o Hospital São Francisco de Concórdia, possibilitando que a região fique em uma classificação justa no Mapa de Risco semanal. Ao mesmo tempo, solicita às autoridades que representam a região, Deputados Estaduais, Deputados Federais e Senadores, especial atenção ao pleito da região da AMAUC, pois como já destacado, a região se sente penalizada pelo excelente trabalho realizado por todos os órgãos de saúde e a colaboração da população que, de forma consciente, estão atentos às medidas e cuidados necessários para o controle da pandemia na região.



## Capacitação Nutrição (20 de novembro)

Colegiado de Nutrição da Amauc realiza capacitação!

👉 Nutricionistas da região da Amauc estão participando durante esta semana da capacitação e atualização em Comportamento Alimentar e Educação nutricional na primeira infância, com a nutricionista materno infantil Janice Danielli.

Sabe-se que a alimentação tem sido modificada com a oferta e o aumento no consumo de alimentos industrializados, e cada vez mais os pais têm se preocupado com a alimentação das crianças, que na maioria das vezes tendem a ser menos nutritivas.

O Nutricionista tem papel importante na melhora dos hábitos alimentares e principalmente para orientar quando, como e a forma mais adequada de iniciar a alimentação complementar, levando em conta as individualidades da criança e de sua família.

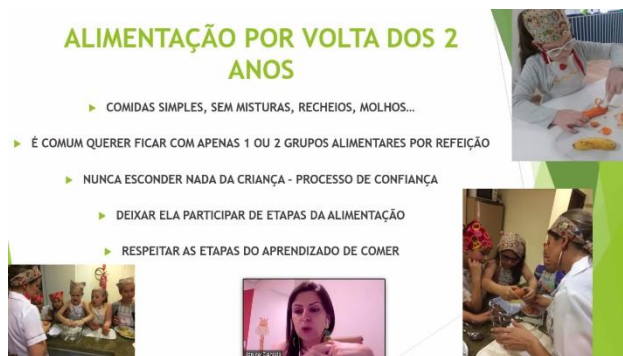

**ALIMENTAÇÃO POR VOLTA DOS 2 ANOS**

- ▶ COMIDAS SIMPLES, SEM MISTURAS, RECHEIOS, MOLHOS...
- ▶ É COMUM QUERER FICAR COM APENAS 1 OU 2 GRUPOS ALIMENTARES POR REFEIÇÃO
- ▶ NUNCA ESCONDER NADA DA CRIANÇA - PROCESSO DE CONFIANÇA
- ▶ DEIXAR ELA PARTICIPAR DE ETAPAS DA ALIMENTAÇÃO
- ▶ RESPEITAR AS ETAPAS DO APRENDIZADO DE COMER

## Card Campanha



20 DE NOVEMBRO/DIA DA CONSCIÊNCIA NEGRA

**RESPEITO**  
**NÃO** TEM COR  
 TEM **CONSCIÊNCIA**

AMAUC

## Prevenção Covid-19

👁️ O vírus continua a circular e os cuidados devem continuar.

😊 Lavar as mãos com água e sabão, ou higienizar com álcool gel é uma forma eficiente de eliminar o vírus.

Faça a sua parte 🙌



## Mapa Covid-19 (25 de novembro)

🇧🇷 A região do Alto Uruguai Catarinense saiu do risco potencial gravíssimo e voltou a risco potencial grave para COVID 19, conforme mapa divulgado pelo Governo do Estado de Santa Catarina, nesta quarta-feira 25 de novembro. Com a atualização, três regiões foram classificadas no Risco Grave (cor laranja) e as outras treze estão no Risco Gravíssimo (cor vermelha) em relação ao novo coronavírus.

👉 Classificação Estado:

🟠 Três (3) regiões estão classificadas em nível Grave: Alto Uruguai Catarinense, Extremo Oeste e Foz do Rio Itajaí.

🔴 Treze(13) regiões estão classificadas em nível Gravíssimo: Alto Vale do Itajaí, Alto Vale do Rio do Peixe, Carbonífera, Extremo Sul Catarinense, Grande Florianópolis, Laguna, Médio Vale do Itajaí, Meio Oeste, Nordeste, Oeste, Planalto Norte, Serra Catarinense e Xanxerê.

👁️ A pandemia não acabou, sendo de extrema importância que toda população fique atenta às orientações que estão sendo repassadas para segurança e prevenção da COVID-19 e continuem com as medidas preventivas de higiene e distanciamento físico.

😊 Quando for sair use máscara. Lave frequentemente as mãos com água e sabão ou higienize com álcool em gel 70%. Respeite o distanciamento físico. Evite aglomerações.

👉 A única forma de combatermos o coronavírus é a prevenção. Cuide de si, cuide de todos.

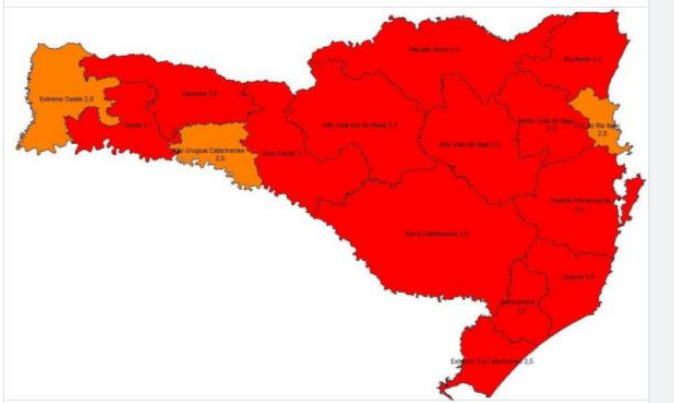

### Prevenção Covid-19

😊 USE MÁSCARA EM SINAL DE RESPEITO A VOCÊ E AO PRÓXIMO

😊 Os cuidados só devem terminar quando a gente vencer. Não é hora de relaxar nas medidas preventivas.

👉 Previna-se, cuide de você e do próximo. 👉



### Colegiado de Educação (27 de novembro)

👉 O Colegiado de Educação da Amauc esteve reunido de forma virtual, nesta sexta-feira 27, para avaliação dos trabalhos desenvolvidos e encaminhamentos para encerramento do ano.

👤 O Secretário Executivo da Amauc, Roberto Kurtz Pereira, a Assistente Social, Neusa Poletto Pucci e o consultor de Educação Humberto Dalpizzol repassaram informações importantes ao grupo de Secretários de Educação da região do Alto

Uruguaí Catarinense, sobre o monitoramento dos Planos Municipais de Educação e recomendações para a transição da gestão nos municípios.

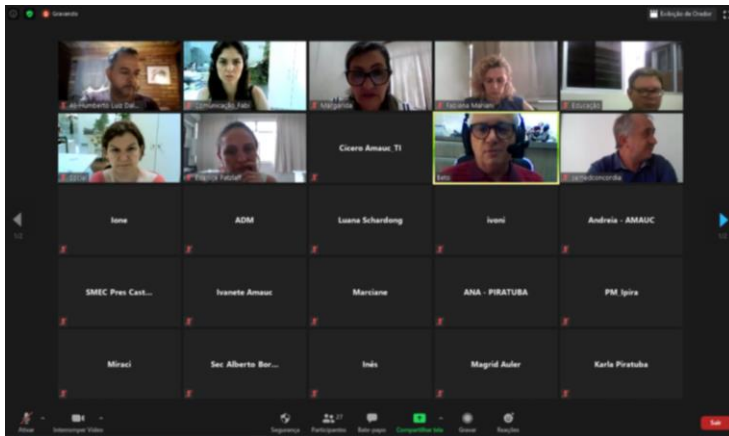

### Prevenção Covid-19

🤔 No momento, prevenção é a única vacina contra o coronavírus. Cuide de você e do próximo. Precisamos continuar conscientes da importância de seguir à risca os protocolos e medidas sanitários e ficar atento às orientações que são repassadas pelo Ministério da Saúde, governos estaduais e municipais.

👁️👉 Use a máscara. Evite aglomerações. Lave as mãos. Mantenha o distanciamento físico.

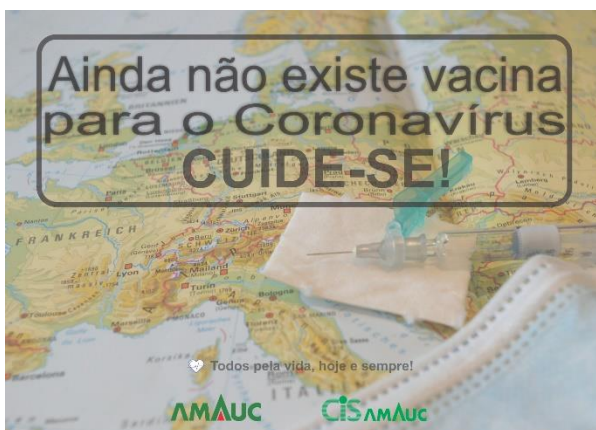

👉 No ambiente de trabalho

- ✅ Trabalhe, sempre que possível com o ambiente arejado;
- ✅ Siga as regras de etiqueta de tosse;
- ✅ Lave as mãos frequentemente com água e sabão ou higienize com álcool 70%;
- ✅ Faça a higienização de mesas e ambientes;
- ✅ Não compartilhe objetos de uso pessoal;



- ✓ Evite a prática de cumprimentar com aperto de mão ou beijos;
- ✓ Siga sempre as orientações que são repassadas pelos órgãos de saúde para contenção e prevenção da Covid-19.
- 😊 Cuide de si, cuide de todos!



#### Reunião Colegiado de Prefeitos (02 de dezembro)

👤 Prefeitos e Prefeitas do Alto Uruguai Catarinense, estão reunidos para assembleias conjuntas da Associação dos Municípios do Alto Uruguai Catarinense (AMAUC), Consórcio Intermunicipal Multifinalitário do Alto Uruguai Catarinense (CONSÓRCIO LAMBARÍ) e Consórcio Intermunicipal de Saúde do Alto Uruguai Catarinense (CIS AMAUC).

📁 Entre os principais assuntos de pauta estão:

- ✓ Pandemia Covid-19;
- ✓ Estiagem;
- ✓ Apresentação dos balancetes mensais;
- ✓ Análise e aprovação do contrato de rateio para 2021;
- ✓ Informações referente ao projeto Recuperar;
- ✓ Aprovação e assinatura do Estatuto Social do Consórcio Lambari,
- ✓ Reajuste do sobreaviso para o Hospital São Francisco, exercício 2021.





**Assembleias conjuntas das Amauc, Consórcio Lambari e Cis Amauc aconteceram na manhã desta quarta-feira, 2 de dezembro.**

Prefeitos e Prefeitas da região Amauc estiveram reunidos na manhã desta quarta-feira, 02 de dezembro, na sede da Associação dos Municípios do Alto Uruguai Catarinense, para as Assembleias conjuntas da Amauc, Consórcio Lambari e Cis Amauc. No encontro foram aprovados os Contratos de Rateio para o ano de 2021 e tratado sobre ações de enfrentamento a Covid-19, estiagem, encaminhamentos projeto Recuperar e ações do Consórcio de Saúde.

Na assembleia ficou definido que a região da Amauc irá continuar reforçando a importância das medidas preventivas para o combate à pandemia e a fiscalização irá aumentar. “Iremos emitir uma nota conjunta reforçando algumas medidas e restrições conforme a classificação da região no Mapa de Risco. Somente trabalhando conjuntamente e contando com a colaboração de todos iremos evitar que o vírus continue a se propagar e medidas mais restritivas tenham que ser implementadas”, destaca o presidente.

Os Prefeitos e Prefeitas ainda falaram sobre os prejuízos causados pela estiagem que continua a preocupar as administrações municipais. Todos os municípios da Amauc já encaminharam os decretos de emergência e estão adotando as medidas necessárias para que se tenha o menor impacto possível. De acordo com dados da Epagri/Ciram essa é considerada a pior seca dos últimos 15 anos. A chuva ocorrida nos últimos dias amenizou um pouco a situação, mas não muda a realidade dos prejuízos já causados. As previsões continuam sendo de pouca chuva para os próximos meses, o alerta é para que a população continue a utilizar a água de forma consciente, para que não ocorram desperdícios.

Outro ponto de pauta foi quanto ao Projeto Recuperar, a presidente do Consórcio Lambari, Cátia Tessmann Reichert, prefeita de Alto Bela Vista, repassou informações aos gestores sobre os serviços já executados através do convênio e que novas licitações serão publicadas para contemplar mais algumas melhorias na malha rodoviária estadual da região. Ainda durante a reunião foi aprovado e assinada a alteração do Estatuto Social e do Contrato de Consórcio Público, em conformidade ao novo protocolo de intenções aprovado pelas Câmaras Municipais.

Em relação ao Cis Amauc, a presidente Neusa Klein Maraschini, prefeita de Peritiba, destacou o excelente trabalho realizado no ano e o aumento no credenciamento de prestadores de serviço. Outro aspecto positivo é que atualmente em torno de 80% dos atendimentos são realizados dentro da região Amauc. “Diante destes avanços foi possível agilizar e levar o atendimento especializados para mais próximo da nossa população”, pondera.

Como deliberação ficou acordado que o CIS AMAUC manifestará interesse de aderir ao protocolo de intenções junto ao Instituto Butantã para aquisição de vacinas da COVID-19, proposto pela Federação Catarinense de Municípios – FECAM. Dessa forma todos os municípios da região poderão ser contemplados. Outro assunto debatido foi quanto ao reajuste do sobreaviso ao Hospital São Francisco, uma contraproposta será apresentada para que o valor siga o percentual do INPC, índice este utilizado para reajustar os demais contratos das administrações municipais.

### **Eleição Presidentes Gestão 2021**

A assembleia com os Prefeitos eleitos para o mandato 2021-2024, para apresentação das entidades, eleição das novas diretorias da Amauc e dos Consórcios Públicos para o ano de 2021 está agendada para o dia 17 de dezembro.



### **Mapa Covid-19 (02 de dezembro)**

⚠️ A região da Amauc volta a ser classificada em nível gravíssimo para Covid-19, é o que aponta o novo mapa da matriz de risco divulgado nesta quarta-feira, 02 de dezembro, pelo Governo do Estado de Santa Catarina.

👍 Na semana passada a região estava no nível Grave, mas o aumento da ocupação de leitos UTI Covid-19, aumento no número de casos e registro de óbitos relacionados ao vírus, definiram a nova classificação.

🔴 Quinze regiões do estado encontram-se em nível GRAVÍSSIMO de risco para Covid-19.

🟡 Somente a região do Extremo Oeste está classificada com risco potencial GRAVE para Covid-19.

👉 Diante da nova classificação e avanço no número de casos é necessário que todos reflitam e façam a sua parte. A pandemia não acabou e os cuidados devem ser intensificados.

😊 Quando for sair use máscara. Lave frequentemente as mãos com água e sabão ou higienize com álcool em gel 70%. Respeite o distanciamento físico. Evite aglomerações. 👁️ Fique Alerta para as orientações que estão sendo pelo Ministério da Saúde, governos estaduais e municipais.

👉 A única forma de combatermos o coronavírus é a prevenção. Cuide de si, cuide de todos.



### Prevenção Covid-19

😊 A responsabilidade é de todos. 👁️ Fique atento às orientações que são repassadas pelo Ministério da Saúde, governos estaduais e municipais.

👥 Todos pela vida, hoje e sempre!



## Mapa Covid-19 (09 de dezembro)

!! Precisamos da sua ajuda para garantir que não ocorra relaxamento nas medidas de prevenção da COVID-19 !!

⚠️ A região da Amauc continua classificada em nível gravíssimo para Covid-19, conforme o novo mapa da matriz de risco divulgado nesta quarta-feira, 09 de dezembro, pelo Governo do Estado de Santa Catarina.

🔴 Quatorze regiões do estado encontram-se em nível GRAVÍSSIMO de risco para Covid-19. 🟡 Somente duas regiões Extremo Oeste e Foz do Rio Itajaí estão classificadas com risco potencial GRAVE para Covid-19.

😊 Quando for sair use máscara. Lave frequentemente as mãos com água e sabão ou higienize com álcool em gel 70%. Respeite o distanciamento físico. Evite aglomerações. 👁️ Fique Alerta para as orientações que estão sendo pelo Ministério da Saúde, governos estaduais e municipais.

👉 A única forma de combatermos o coronavírus é a prevenção. Cuide de si, cuide de todos.



## Colegiado de Assistência Social da Amauc

👉 Na tarde de ontem (9), aconteceu a última reunião do ano do Colegiado de Assistência Social da Amauc. O encontro foi marcado por avaliação dos últimos quatro anos, reflexões e recomendações para a transição de mandatos nas questões relacionadas a área. 🥰

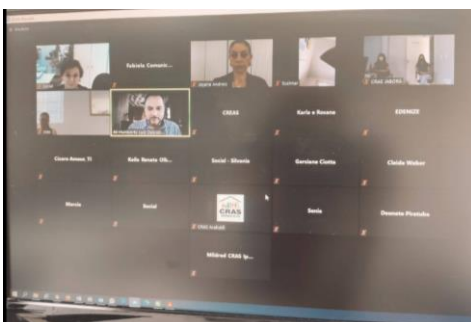

## Encontro Prefeitos eleitos do Alto Uruguai Catarinense gestão 2021/2024

📍 Seguindo todos os protocolos de segurança, Prefeitos eleitos do Alto Uruguai Catarinense participaram de reunião na manhã desta quinta-feira (10), para conhecer a estrutura da Amauc e os serviços que são prestados pela entidade e Consórcios Públicos,

👤 Durante o encontro o Secretário Executivo da Amauc, Roberto Kurtz Pereira, e o assessor em Contabilidade Vanderlei Picinini, trataram com os novos gestores sobre as questões relacionadas à transição de Governo, e ações que precisam de atenção especial logo no início do mandato.



## Protocolo de intenções entre FECAM e Instituto Butantan (10 de dezembro)

✍️ Prefeitos da Amauc participaram do ato de assinatura do protocolo de intenções entre FECAM e Instituto Butantan. 🇧🇷 A parceria formaliza o interesse dos municípios catarinenses em adquirir a vacina Coronavac, após a aprovação pela ANVISA.

👍 Da região acompanham a comitiva o Presidente da Amauc, Prefeito de Ipira Emerson Ari Reichert, a Presidente do CIS Amauc, Prefeita de Peritiba Neusa Klein Maraschini, a Prefeita de Alto Bela Vista, vice-presidente da FECAM, Catia Tessmann Reichert e o Prefeito de Concórdia Rogério Luciano Pacheco.





## **Última Assembleia do ano da Amauc, Cis Amauc e Consórcio Lambari.**

**(17 de dezembro)**

Aconteceu na manhã desta quinta-feira, 17 de dezembro a última Assembleia do ano da Amauc, Cis Amauc e Consórcio Lambari. A reunião contou com a presença das atuais diretorias das entidades e os prefeitos eleitos para a gestão 2021 a 2024.

Na oportunidade os novos gestores acompanharam a videoconferência com o Diretor de Controle de Contas do Estado de Santa Catarina – TCE, Sr. Moisés Hoegenn, sobre a “Administração Pública Municipal - desafios, limites e possibilidades, um novo caminho a ser traçado pelos novos gestores”. Ainda ouviram a mensagem encaminhada pela CNN, FECAM, Aris, Egem e Ciga. Ao final foram eleitas as diretorias da Amauc, Cis Amauc e Consórcio Lambari para 2021:

Eleição da Diretoria da Amauc, Cis Amauc e Consórcio Lambari para 2021

### **ASSOCIAÇÃO DOS MUNICÍPIOS DO ALTO URUGUAI CATARINENSE – AMAUC**

Presidente – Leani Kapp Schmitt – Município de Arabutã

1ª Vice-Presidente – Marcelo Baldissera – Município de Ipira

2º Vice-Presidente – Olmir Paulinho Benjamini – Município de Piratuba

3º Vice-Presidente – Tarcílio Secco – Município de Presidente Castello Branco

### **CONSÓRCIO INTERMUNICIPAL MULTIFINALITÁRIO DO ALTO URUGUAI CATARINENSE - CONSÓRCIO LAMبارI**

Presidente – Rogério Luciano Pacheco – Município de Concórdia

1ª Vice-Presidente – Clemor Batisti – Município de Itá

2º Vice-Presidente – Hilário Refatti – Município de Ipumirim

### **CONSÓRCIO INTERMUNICIPAL DE SAÚDE DO ALTO URUGUAI CATARINENSE – CIS-AMAUC**

Presidente – Edemilson Canale – Município de Seara

Vice-Presidente – Vanderlei Canci – Município de Irani

Secretário – Leani Kapp Schmitt – Município de Arabutã

2º Secretário – Olmir Paulinho Benjamini – Município de Piratuba

**Representantes junto à FECAM, ARIS e CIGA**



Os prefeitos ainda definiram o nome dos Prefeitos, Edemilson Canale, Rogério Luciano Pacheco e Olmir Paulinho Benjamini para representar a Amauc junto a FECAM



### Mapa Covid-19 (18 de dezembro)

!! Precisamos da sua ajuda para garantir que não ocorra relaxamento nas medidas de prevenção da COVID-19 !!

⚠️ A região da Amauc continua classificada em nível gravíssimo para Covid-19, conforme o novo mapa da matriz de risco divulgado nesta sexta-feira, 18 de dezembro, pelo Governo do Estado de Santa Catarina.

🔴 Quinze regiões do estado encontram-se em nível GRAVÍSSIMO de risco para Covid-19.

🟡 Somente a região de Xanxerê está classificada com risco potencial GRAVE para Covid-19.

😊 Quando for sair use máscara. Lave frequentemente as mãos com água e sabão ou higienize com álcool em gel 70%. Respeite o distanciamento físico. Evite aglomerações. 👁️ Fique Alerta para as orientações que estão sendo pelo Ministério da Saúde, governos estaduais e municipais.

👉 A única forma de combatermos o coronavírus é a prevenção. Cuide de si, cuide de todos.

### RISCO POTENCIAL POR REGIÃO



**COES** CENTRO DE OPERAÇÕES DE EMERGÊNCIA EM SAÚDE [www.coronavirus.sc.gov.br](http://www.coronavirus.sc.gov.br) / [saude.sc.gov.br](http://saude.sc.gov.br)

### 23 de dezembro

⚠️ A região da Amauc continua classificada em nível gravíssimo para Covid-19, conforme o novo mapa da matriz de risco divulgado nesta quarta-feira, 23 de dezembro, pelo Governo do Estado de Santa Catarina.

● As dezesseis (16) regiões do estado encontram-se em nível de risco GRAVÍSSIMO para Covid-19.



Prevenção Covid-19 - Cuide de si, cuide de todos 😊

**É ESSENCIAL MANTERMOS OS CUIDADOS**



**USE MÁSCARA É OBRIGATÓRIO**



**LAVE AS MÃOS FREQUENTEMENTE**



**MATENHA O DISTANCIAMENTO SOCIAL**

🤝 Todos pela vida, hoje e sempre!

### Card's Comemorativos



A melhor mensagem de NATAL é aquela que sai em silêncio de nossos corações e aquece com ternura os corações daqueles que nos acompanham na caminhada pela vida.

**FELIZ NATAL!**

Comemore com **ALEGRIA** e **RESPONSABILIDADE**  
Feliz 2021!



🤝 Todos pela vida, hoje e sempre!



Clipping de algumas matérias veiculadas na imprensa estadual.

NSC 07-05-2020



Balanço Geral SC Oeste (08 de maio)

O Balanço Geral Oeste fala com o presidente da Associação dos Municípios do Alto Uruguai (Amauc), Emerson Ari Reichert, sobre medidas restritivas do governo do estado.



### Balanço Geral SC Oeste (11 de maio)

Na última semana, os 14 prefeitos da região do Alto Uruguai se reuniram e decidiram pelo não fechamento do comércio, mas vão reduzir em 30% o quadro de funcionários no atendimento ao público. O presidente da Associação dos Municípios do Alto Uruguai (Amauc), Emersom Reichert comenta a decisão.



### Balanço Geral SC Oeste (20 de novembro de 2020)

Prefeitos dos municípios da região da Amauc estão reivindicando a reabilitação de leitos destinados ao tratamento da Covid-19, no hospital de Concórdia.



### Balanço Geral SC Oeste (24 de novembro de 2020)

A Associação dos Municípios do Alto Uruguai, que abrange 14 cidades, está preocupado em relação aos leitos de UTI Covid-19. Hoje são apenas cinco leitos habilitados no Hospital São Francisco de Concórdia.



## BOLETIM DIÁRIO DOS CASOS DE COVID-19 NA REGIÃO DA AMAUC

No dia 29 de março iniciamos a divulgação do Boletim diário de casos da Covid-19 na região da amauc (abaixo alguns boletins)

👉 Região do Alto Uruguai Catarinense não tem nenhum caso de coronavírus confirmado até o momento. A orientação é que todos permaneçam em suas casas.

⚠️ Os casos suspeitos situações em que o quadro clínico é compatível com os sintomas de COVID-19, estão sendo acompanhados pelas Secretarias de Saúde dos Municípios. Não sendo realizado exames em todos os casos pois esses são realizados somente nos pacientes hospitalizados, por não haver kits o suficiente para teste até o momento. Somente os 2 casos de Concórdia e 1 caso de Ipumirim foi coletado material para teste e aguardam resultado.

🤝 Juntos contra o coronavírus.

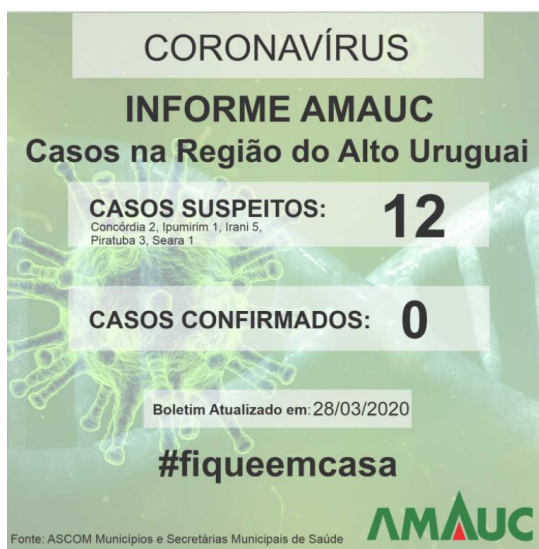

A região da Amauc tem três casos de COVID-19 confirmados, um (1) do município de Concórdia e dois (2) no município de Ipumirim. Diante destas informações voltamos a pedir a toda população que adote as medidas necessárias para o combate desta Pandemia.

Precisamos ficar cientes que a retomada das atividades não significa que vencemos a pandemia.

Somos todos responsáveis no combate ao coronavírus e juntos iremos sair dessa.



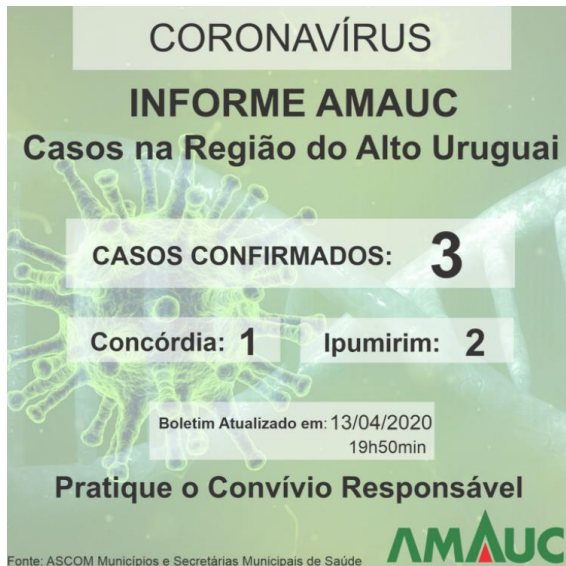

👉 Sobe para doze(12) o número de casos confirmados de COVID-19 na região da Amauc.

👉 Arabutã três (3), Concórdia três(3), Ipumirim quatro(4) e Lindóia do Sul dois(2).

⚠️ Os dois novos casos CONFIRMADOS de Concórdia, foram diagnosticados pelo teste rápido, feito em um laboratório particular do município há alguns dias. Como os laboratórios precisam repassar as informações ao Lacen, estes casos, passam a fazer parte das estatísticas. Importante destacar que as duas pessoas não precisaram de internação em nenhum momento e já ultrapassaram o período de contaminação, portanto, constam como CURADA.

🤝 Estamos juntos nessa luta, e precisamos que cada um faça a sua parte. 😊 Se precisar sair, siga as recomendações do Convívio Responsável.

[#amaucnocombateaocoronavirus](https://twitter.com/amaucnocombateaocoronavirus)

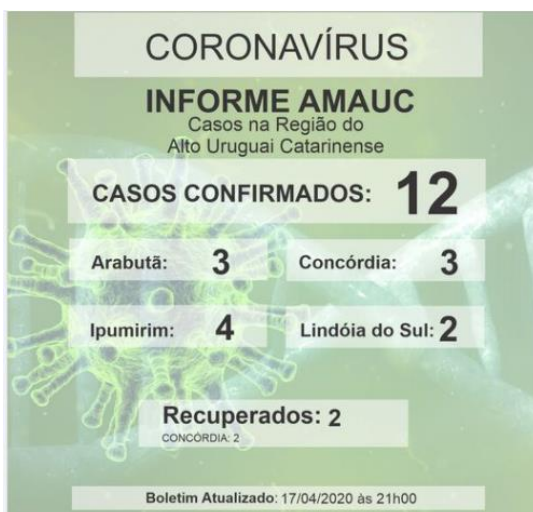

Boletim atualizado dos casos de COVID-19 na região da Amauc.

É com pesar que informamos o registro do primeiro óbito por coronavírus no município de Concórdia. Neste momento a prevenção é imprescindível, precisamos que cada um faça a sua parte. Se puder, fique em casa. Se sair use máscara e higienize sempre as suas mãos.

[#amaucnocombateaocoronavirus](https://www.instagram.com/amaucnocombateaocoronavirus)



Atualização do número de casos da Covid-19 nos municípios da AMAUC, quarta-feira 17 de junho.

Para atualizar os números os municípios dependem dos resultados oficiais dos laboratórios que podem chegar dias após a coleta. Diante disto, pode ocorrer que os números divulgados de confirmados e recuperados ocorra no mesmo dia, pois esses pacientes já cumpriram o período de isolamento e acompanhamento não apresentando mais sintomas.

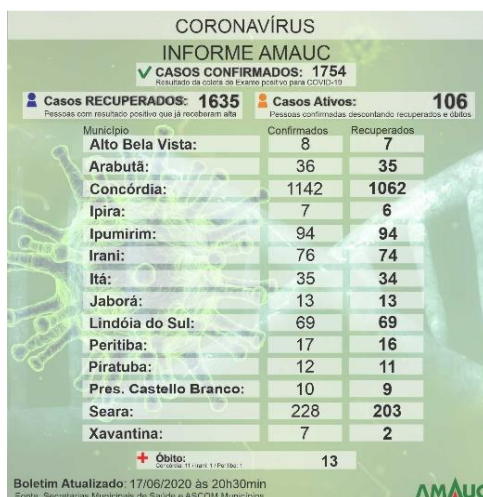

## Boletim coronavírus - região da AMAUC

Atualização do número de casos confirmados, recuperados, óbitos e ativos da Covid-19 nos municípios da AMAUC.

A região da AMAUC soma 9.722 casos confirmados, 9.465 casos recuperados, 64 óbitos e 193 casos Ativos.

O Estado de Santa Catarina soma 485.935 casos confirmados, 463.863 recuperados e 5.161 óbitos, conforme boletim divulgado na terça-feira (29/12).

CORONAVÍRUS		
INFORME AMAUC		
✓ CASOS CONFIRMADOS: <b>9722</b> <small>Resultado da coleta de Exame positivo para COVID-19</small>		
👤 <b>Casos RECUPERADOS: 9465</b> <small>Pessoas com resultado positivo que já receberam alta</small>	👤 <b>Casos ATIVOS: 193</b> <small>Pessoas confirmadas descontando recuperados e óbitos</small>	
Município	Confirmados	Recuperados
Alto Bela Vista:	34	34
Arabutã:	153	146
Concórdia:	5734	5582
Ipira:	131	129
Ipumirim:	265	256
Irani:	453	446
Itá:	270	261
Jaborá:	484	468
Lindóia do Sul:	373	360
Peritiba:	137	136
Piratuba:	255	249
Pres. Castello Branco:	323	306
Seara:	932	916
Xavantina:	178	176
<b>+ Óbitos:</b>		<b>64</b>

Arabutã: 2 / Concórdia: 43 / Ipira: 1 / Ipumirim: 1 / Irani: 1 / Itá: 2 / Jaborá: 1 / Lindóia do Sul: 3 / Peritiba: 1 / Piratuba: 2 / P.C.B: 2 / Seara: 5

**Boletim Atualizado às 9h30min - 30/12/2020**  
Fonte: Secretarias Municipais de Saúde e ASCOM Municípios





# AMAUC

 49 3482-3500

 [secretaria@amauc.org.br](mailto:secretaria@amauc.org.br)

 [amauc.org.br](http://amauc.org.br)

Alto Bela Vista  
Arabutã  
Concórdia  
Ipira  
Ipumirim  
Irani  
Itá  
Jaborá  
Lindóia do Sul  
Peritiba  
Piratuba  
Presidente Castello Branco  
Seara  
Xavantina

